

PLANTA ESTRUTURAL - ESCADA EXTERNA
ESCALA 1:50

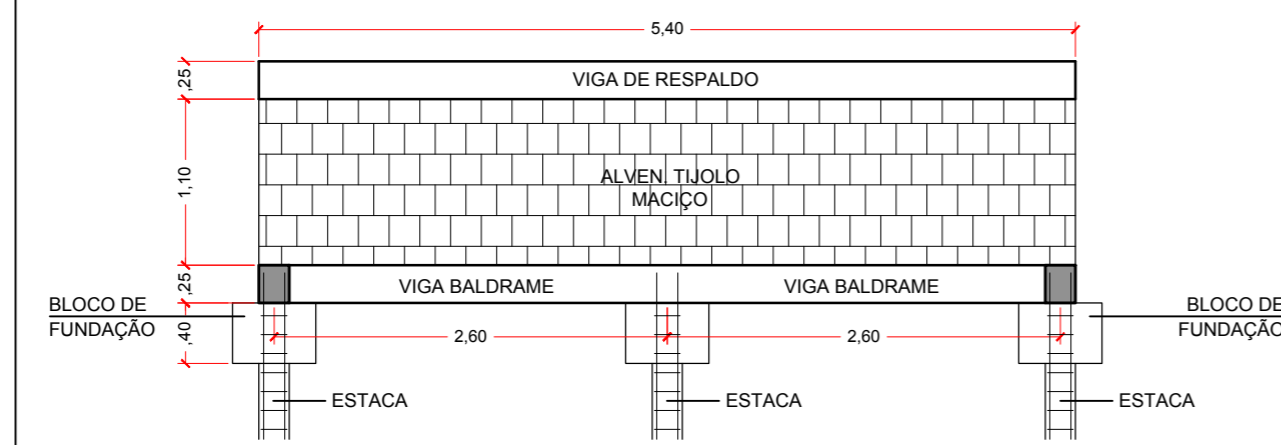

CORTE LONGITUDINAL - ESCADA EXTERNA
ESCALA 1:50

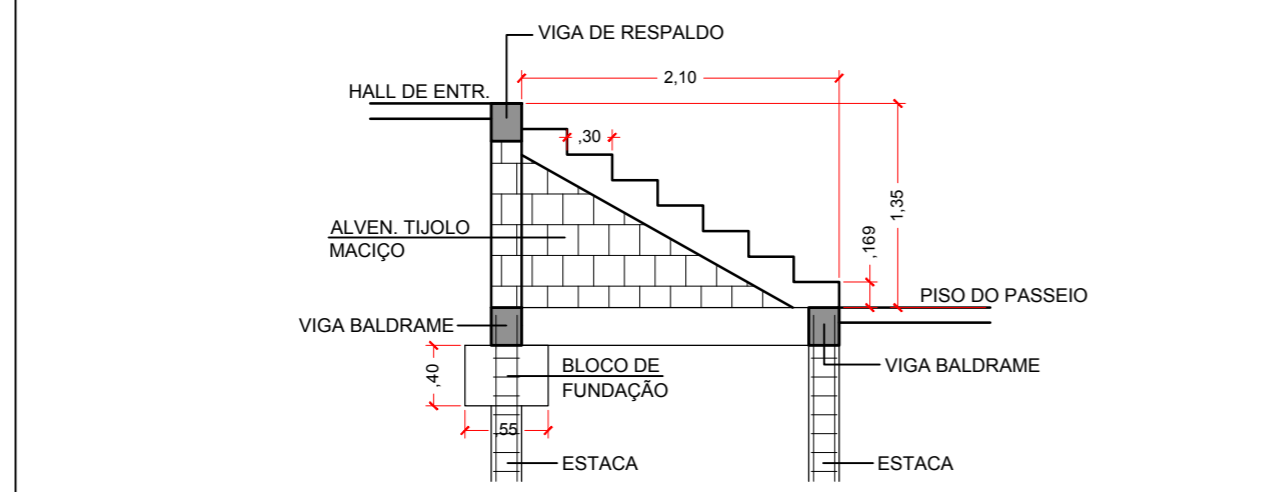

CORTE TRANSVERSAL - ESCADA EXTERNA
ESCALA 1:50

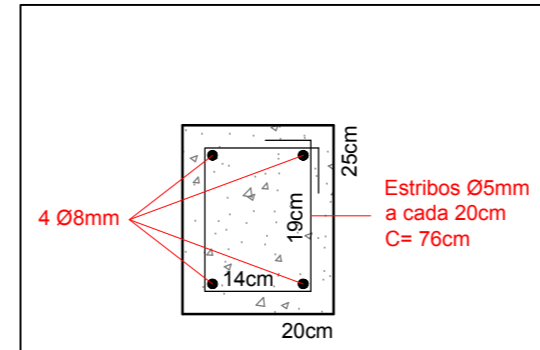

VIGA DE RESPALDO (ESCADA EXTERNA)
ESCALA 1:10

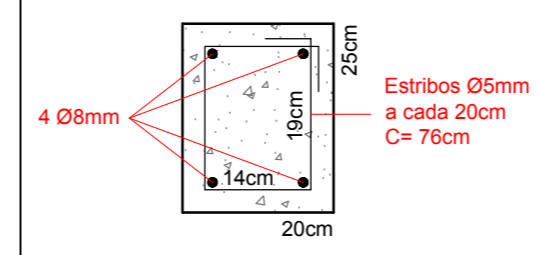

VIGA BALDRAME (ESCADA EXTERNA)
ESCALA 1:10



PROJETO ESTRUTURAL

(ESCADA EXTERNA - ACESSO AO HALL DE ENTRADA)

FOLHA
03

ASSUNTO - REFORMA E CONCLUSÃO DO PAÇO MUNICIPAL

LOCAL - RUA ADHEMAR DE BARROS, Nº 600 - QUADRA 53 - LOTES 09, 10 E 11
CENTRO - BASTOS / SP

PROPRIETÁRIA - PREFEITURA MUNICIPAL DE BASTOS
CNPJ: 45.547.403/0001-93

ESCALA - INDICADAS

SITUAÇÃO SEM ESCALA



SÉRGIO MASSAO HOSSOYA
Eng. Civil - CREA 5061329667

ARQ. DANIEL MESSIAS DOS SANTOS
Assist. Sec. Municipal de Planejamento

QUADRO DE ÁREAS

TERRENO	2.640,00m ²
TÉRREO	918,90m ²
SUPERIOR	918,90m ²
ABRIGO AUTOMÓVEIS	92,40m ²
W.C. FESTAS / DEPÓSITO	20,52m ²
TOTAL DA CONSTRUÇÃO	1.950,72m ²

MANOEL IRONIDES ROSA
Prefeito Municipal



PREFEITURA MUNICIPAL DE BASTOS
Rua Adhemar de Barros, 515 - Telefone (14) 3478-9803 - Centro
Bastos/SP - CEP 17690-000 - email: planejamento@bastos.sp.gov.br

