

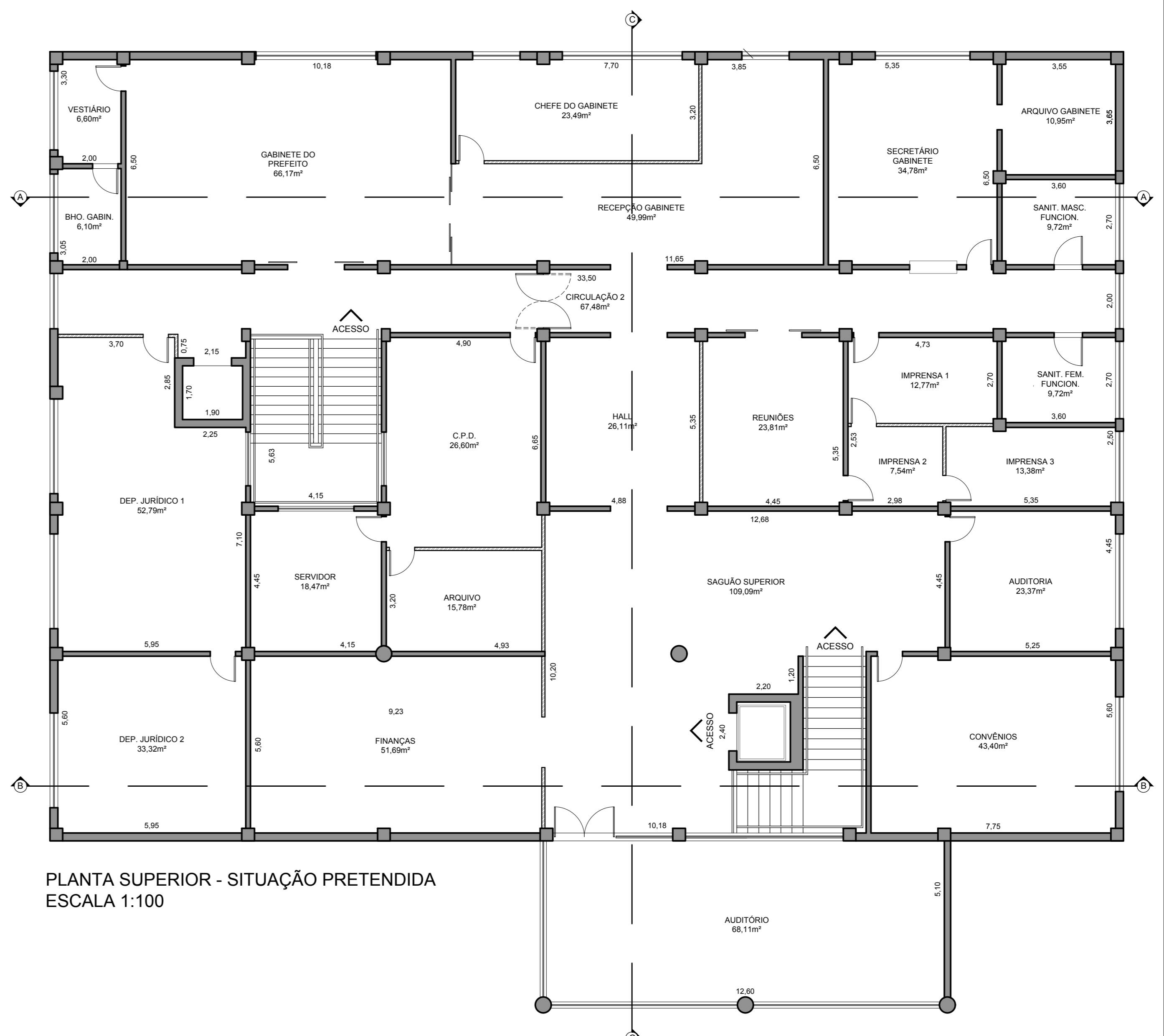

PLANTA TÉRREO - SITUAÇÃO PRETENDIDA
ESCALA 1:100



PLANTA SUPERIOR - SITUAÇÃO PRETENDIDA
ESCALA 1:100

PROJETO ARQUITETÔNICO
(PLANTA PRETENDIDA)

FOLHA
04

ASSUNTO - REFORMA E CONCLUSÃO DO PAÇO MUNICIPAL

LOCAL - RUA ADHEMAR DE BARROS, Nº 600 - QUADRA 53 - LOTES 09, 10 E 11
CENTRO - BASTOS / SP

PROPRIETÁRIA - PREFEITURA MUNICIPAL DE BASTOS
CNPJ: 48.547.403/0001-93

ESCALA - INDICADAS

SITUAÇÃO SEM ESCALA

SERGIO MASSAO HOSSOYA
Eng. Civil - CREA 506129967

ARQ. DANIEL MESSIAS DOS SANTOS
Assist. Sec. Municipal de Planejamento

MANOEL IRONIDES ROSA
Prefeito Municipal

QUADRO DE ÁREAS	
TERRENO	2.640,00m²
TERRENO SUPERIOR	918,90m²
ABRIGO AUTOMÓVEIS	92,48m²
W.C. FESTAS / DEPÓSITO	20,52m²
TOTAL DA CONSTRUÇÃO	1.960,72m²

PREFEITURA MUNICIPAL DE BASTOS
Rua Adhemar de Barros, 615 - Telefone (14) 3478-8803 - Centro
Bastos/SP - CEP: 13160-000 - e-mail: planejamento@bastos.sp.gov.br