

BLOCOS E ESTACAS - FUNDAÇÃO
ESCALA 1:50

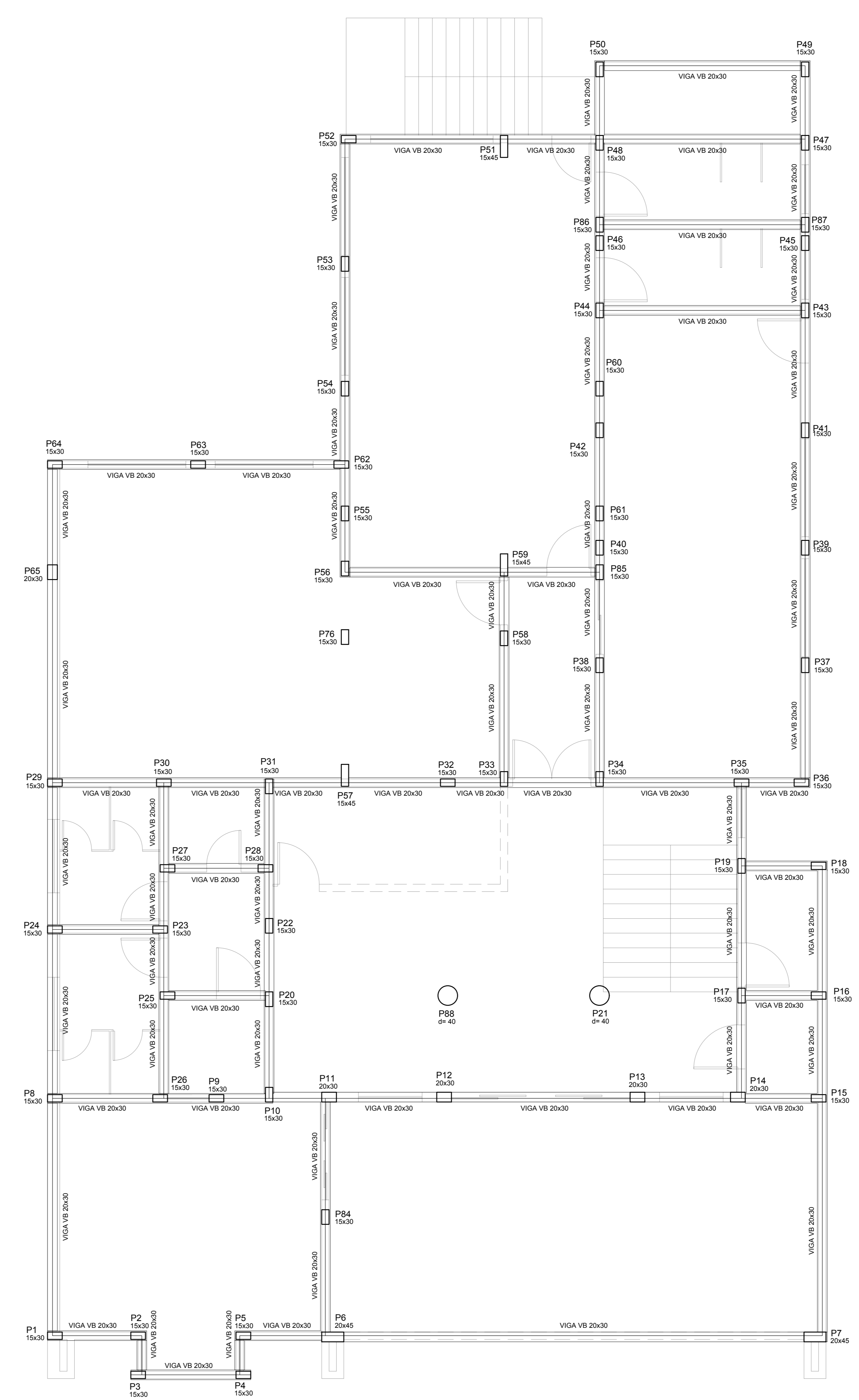

FORMA DA VIGA BALDRAME
ESCALA 1:50



PROJETO ESTRUTURAL
(FUNDAÇÕES, VIGA BALDRAME)

FOLHA
04

ASSUNTO - CONSTRUÇÃO DE UNIDADE DE ATENÇÃO ESPECIALIZADA EM SAÚDE
LOCAL - RUA 7 DE SETEMBRO - QUADRA 24 - LOTES 7, 8 E 9 - CENTRO - BASTOS/SP
PROPRIETÁRIA - PREFEITURA MUNICIPAL DE BASTOS
ESCALA - INDICADAS

SITUAÇÃO SEM ESCALA



QUADRO DE ÁREAS

TERRENO	1.440,00m²
ÁREA CONSTRUIDA (USF)	318,88m²
A CONSTRUIR	582,99m²
TOTAL DA CONSTRUÇÃO	901,87m²
ÁREA LIVRE	538,13m²
TAXA DE OCUPAÇÃO	62,63%

Prop.: **PREFEITURA MUNICIPAL DE BASTOS**
CNPJ: 45.947.403/0001-93

WILLIAN DOS SANTOS SILVA
Arquiteto e Urbanista - CAU/SP 224952-9
RRT Nº 8176/170

ARO, DANIEL MESSIAS DOS SANTOS
Assist. Tec. Municipal de Planejamento

AMANDA RAMOS BERTI GUILHEN CALVO
Secretária Municipal de Saúde de Bastos

PREFEITURA MUNICIPAL DE BASTOS
Rua Ademar de Barros, 515 - Telefone (14) 3478-9883 - Centro
Bastos/SP - CEP: 17650-000 - e-mail: planejamento@bastos.sp.gov.br

