



Bastos/SP, 25 de fevereiro de 2021.

Memorando nº 54/2021 SME

Departamento de Compras e licitações

Para: MARCIO KOJI NOKAI

Assunto: "Análise das Amostras de produtos de Material Escolar referente ao Pregão Eletrônico Registro de Preços nº 078/2020".

Segue abaixo a relação dos materiais analisados:

ITEM	DESCRIÇÃO		
51	FITA ADESIVA CREPE, DIMENSÕES: 18MMX50M.		
EMPRESA	MARCA	SITUAÇÃO	JUSTIFICATIVA
PZ CASTELLO	CREMER	APROVADO	ATENDE A DESCRIÇÃO EXIGIDA

ITEM	DESCRIÇÃO		
108	RÉGUA PRODUZIDA EM POLIESTIRENO, RESISTENTE, IMPRESSÃO TAMPOGRAFICA, CERTIFICADAS PELO INMETRO. ESPECIFICAÇÕES 30 CM COR CRISTAL		
EMPRESA	MARCA	SITUAÇÃO	JUSTIFICATIVA
PZ CASTELLO	WALEU	REPROVADO	MATERIAL FRÁGIL

ITEM	DESCRIÇÃO		
21	CADERNO BROCHURA 1/4, CAPA FLEXÍVEL ÁREA PARA IDENTIFICAÇÃO E FOLHAS PAUTADAS. FORMATO: 140 MM X 200 MM GRAMATURA: 56 G/M ² , 48 FOLHAS.		
EMPRESA	MARCA	SITUAÇÃO	JUSTIFICATIVA
GILBERTO DOS SANTOS TOSTA	JANDAIA	APROVADO	ATENDE AS ESPECIFICAÇÕES

ITEM	DESCRIÇÃO		
26	CANETA MARCA TEXTO NAS CORES LARANJA E AMARELA, AZUL, VERDE COM PONTA CHANFRADA EM FELTRO E FILTRO EM POLIÉSTER MEDINDO NO MÍNIMO 90 MM, COM TINTA SUPERFLUORESCENTE, ESPESSURA DO TRAÇO 01 MM PARA SUBLINHAR E 05 MM PARA DESTACAR. PRODUTO COM CERTIFICAÇÃO DO INMETRO.		
EMPRESA	MARCA	SITUAÇÃO	JUSTIFICATIVA
GILBERTO DOS SANTOS TOSTA	MASTER	APROVADO	ATENDE AS ESPECIFICAÇÕES

ITEM	DESCRIÇÃO		
41	COLA LIQUIDA FÓRMULA É A BASE DE ÁGUA E PVA. 110G. LAVÁVEL MESMO DEPOIS DE SECA. SEU BICO É CONTRA ENTUPIMENTOS E VAZAMENTOS. PRODUTO CERTIFICADO PELO INMETRO.		
EMPRESA	MARCA	SITUAÇÃO	JUSTIFICATIVA
GILBERTO DOS SANTOS TOSTA	ZASTRAZ	REPROVADO	NÃO TEM BOA FIXAÇÃO E A AMOSTRA JÁ VEIO VAZADA COMO SEGUE A FOTO EM ANEXO

ITEM	DESCRIÇÃO
49	FOLHA DE EVA, MATERIAL ATÓXICO, LAVÁVEL, DURÁVEL. TAMANHO 40X60CM. ESPESSURA: 1,5 MM. CORES: AZUL CÉU, AMARELO OVO, VERDE BANDEIRA, LARANJA, ROSA, MOSTARDA, CINZA, PRETO, SALMÃO, VERMELHO, BRANCO, MARROM, AZUL ROYAL, VERDE ESCURO, ROXO, VERDE GRAMA, AZUL ESCURO E BEGE

25/2/21
CJ



EMPRESA	MARCA	SITUAÇÃO	JUSTIFICATIVA
GILBERTO DOS SANTOS TOSTA	MILLIU	APROVADO	ATENDE A DESCRIÇÃO

ITEM	DESCRIÇÃO		
53	FITA ADESIVA TRANSPARENTE GRUDA COM ALTO PODER DE FIXAÇÃO EM DIVERSAS SUPERFÍCIES COM ADESIVO HOT MELT, ELA É RESISTENTE E DURÁVEL. ESPECIFICAÇÕES: FILME DE POLIPROPILENO BIORIENTADO COBERTO COM ADESIVO HOT, COR: TRANSPARENTE, MEDIDA: 12MM X50 METROS.		
EMPRESA	MARCA	SITUAÇÃO	JUSTIFICATIVA
GILBERTO DOS SANTOS TOSTA	FITAR	REPROVADO	NÃO TEM BOA COLAGEM. A MARCA QUE VEIO DA AMOSTRA É DIFERENTE DA DESCRIÇÃO QUE A EMPRESA PUBLICOU.

ITEM	DESCRIÇÃO		
69	LÁPIS DE COR SEXTAVADO CONF. EM MADEIRA REFLORESTADA CERTIFICADA, PROVENIENTE DE MANEJO SUSTENTÁVEL, COM A SUPERFÍCIE EXTERNA PINTADAS COM AS CORES DAS MINAS, COM TINTAS ATÓXICAS, COM GRAVAÇÃO DA MARCA DO PROD. EM HOT STAMPING, MINA PROD. COM MATÉRIA PRIMA ATÓXICA, COM TRAÇO NÍTIDO E UNIFORME, COM RESISTÊNCIA P/ SUPOSTAR A PRESSÃO NORMAL DE USO. PROD. COM COLAGEM PERFEITA ENTRE AS 02 PARTES DE MADEIRA. COMP. 175MM, E ENTRE FACES DE 8MM, COM MINA CENTRAL. DE 4,0MM DE DIÂM. EMB. EM CX DE CARTÃO ENVERNIZADO COM TAB. DE CORES, CONT. 12 CORES SORTIDAS, CONTER NA EMBALAGEM: MARCA · PROCEDÊNCIA, COMPOSIÇÃO, DIÂMETRO DA MINA. CERTIFICADO DO INMETRO E SELO FSC OU CERFLOR		
EMPRESA	MARCA	SITUAÇÃO	JUSTIFICATIVA
GILBERTO DOS SANTOS TOSTA	MULTICOLOR	REPROVADO	MADEIRA RACHA AO APONTAR COMO MOSTRA A FOTO.

ITEM	DESCRIÇÃO		
70	LÁPIS GRAFITE INTEIRO SEXTAVADO Nº 2, COM DIMENSÕES APROXIMADAS DE 6,9 A 7,2 MM DE DIÂMETRO E COMPRIMENTO DE 175 MM. MINA DE GRAFITE NÚMERO 02 CENTRALIZADA, COM NO MÍNIMO 02 MM DE DIÂMETRO, RESISTENTE, QUE DESLIZA FACILMENTE SOBRE O PAPEL. GRADUAÇÃO Nº 2. ESCRITA MACIA, ESCURA E DE EXCELENTE APAGABILIDADE. FÁCIL DE APONTAR, PRODUZIDO COM MATERIAIS TOTALMENTE ATÓXICOS E MADEIRA 100% REFLORESTADA. LÁPIS ECOLOGICAMENTE CORRETO. MAIOR RESISTÊNCIA À QUEBRA DA MINA. COMPOSIÇÃO: MATERIAL CERÂMICO, GRAFITE E MADEIRA REFLORESTADA NOME DO FABRICANTE E CERTIFICADO FSC OU CERFLOR IMPRESSOS NO CORPO DO LÁPIS. CERTIFICADO PELO INMETRO.		
EMPRESA	MARCA	SITUAÇÃO	JUSTIFICATIVA
GILBERTO DOS SANTOS TOSTA	ECOLE	REPROVADA	NÃO CORRESPONDE COM À DESCRIÇÃO, NÃO É SEXTAVADO. A MARCA QUE VEIO É PIRILAMPO NÃO SENDO A MESMA DESCRITA NO PREGÃO.

ITEM	DESCRIÇÃO		
96	PASTA SUSPENSIVA CARTÃO MARMORIZADA PLASTIFICADA (336 A 350 G/M ²), COM HASTE PLÁSTICA, VISOR, ETIQUETA E GRAMPO PLÁSTICO. ABAS COLADAS INTERNAMENTE PARA MELHOR ACABAMENTO DO PRODUTO. COM 06 POSIÇÕES PARA VISOR.		
EMPRESA	MARCA	SITUAÇÃO	JUSTIFICATIVA



GILBERTO DOS SANTOS TOSTA	POLYCARD	REPROVADO	MATERIAL FRÁGIL. AMOSTRA JÁ VEIO REMENDADA COM FITA ADESIVA COMO CONSTA A FOTO
---------------------------	----------	-----------	---

ITEM	DESCRIÇÃO		
103	PISTOLA DE COLA QUENTE PARA COLA GROSSA, CORPO INJETADO EM PLÁSTICO. PONTA METÁLICA ACOMPANHA 02 BASTÕES DE COLA DE SILICONE DIÂMETRO 11 MM PRODUTO CERTIFICADO PELO INMETRO, BIVOT.		
EMPRESA	MARCA	SITUAÇÃO	JUSTIFICATIVA
GILBERTO DOS SANTOS TOSTA	GATTE	APROVADO	ATENDE AS ESPECIFICAÇÕES

ITEM	DESCRIÇÃO		
114	TESOURA ESCOLAR DE AÇO INOXIDÁVEL, 11,4CM PONTA ARREDONDADA COM CABO DE POLIPROPILENO CORES VARIADA.		
EMPRESA	MARCA	SITUAÇÃO	JUSTIFICATIVA
GILBERTO DOS SANTOS TOSTA	GATTE	APROVADO	ATENDE AS ESPECIFICAÇÕES

ITEM	DESCRIÇÃO		
115	TINTA GUACHE ESCOLAR COM 250 ML, NÃO TÓXICO, AMARELO, BRANCO, PRETO, VERDE E VERMELHO, VALIDADE E SELO DO INMETRO, COM TAMPA ROSQUEÁVEL E BICO APLICADOR, COMPOSIÇÃO: RESINA, ÁGUA, PIGMENTOS.		
EMPRESA	MARCA	SITUAÇÃO	JUSTIFICATIVA
GILBERTO DOS SANTOS TOSTA	BAMBINI	REPROVADO	NÃO TEM BICO APLICADOR COMO PEDE NA DESCRIÇÃO.

ITEM	DESCRIÇÃO		
20	CADERNO BROCHURA, CAPA FLEXÍVEL ÁREA PARA IDENTIFICAÇÃO E FOLHAS PAUTADAS. FORMATO 200 MM X 275 MM, GRAMATURA: 56 G/M ² , NÚMERO DE FOLHAS: 96 FOLHAS.		
EMPRESA	MARCA	SITUAÇÃO	JUSTIFICATIVA
TULIO MAZETO FABRES	TMF	REPROVADO	MARGEM DESPROPORCIONAL AO PADRÃO COMO CONSTA NA FOTO.

ITEM	DESCRIÇÃO		
22	CADERNO CARTOGRAFIA, ESPIRAL, COM NO MÍNIMO 96 FOLHAS, DIMENSÕES MÍNIMAS: 275 MM X 200 MM, MIOLO BRANCO GRAMATURA MÍNIMA: 56 G/M ² .		
EMPRESA	MARCA	SITUAÇÃO	JUSTIFICATIVA
TULIO MAZETO FABRES	TMF	APROVADO	ATENDE AS ESPECIFICAÇÕES

ITEM	DESCRIÇÃO		
14	ARQUIVO MORTO PAPELÃO OFÍCIO 340X133X240MM		
EMPRESA	MARCA	SITUAÇÃO	JUSTIFICATIVA
E. B. PRODUTOS DE LIMPEZA, PAPELARIA E EPI'S.	GOODIE	APROVADO	ATENDE AS ESPECIFICAÇÕES

ITEM	DESCRIÇÃO		
28	CANETA PARA QUADRO BRANCO, PONTA DE POLIÉSTER 6.0 MM ESPESSURA DE ESCRITA 2.3 MM. PONTA MACIA PARA NÃO DANIFICAR O QUADRO. CORES: AZUL, VERDE, PRETO,		



VERMELHO, LARANJA.			
EMPRESA	MARCA	SITUAÇÃO	JUSTIFICATIVA
E. B. PRODUTOS DE LIMPEZA, PAPELARIA E EPI'S.	BIC	APROVADO	ATENDE AS EXIGÊNCIAS

ITEM	DESCRIÇÃO		
7	APONTADOR PLÁSTICO COM DEPÓSITO MEDINDO 60 MM X 25 MM X 15 MM, COMPOSTO POR 02 PARTES, SENDO UMA PARTE EM FORMATO OPACA "L", ONDE ESTÁ FIXADA A LÂMINA COM PARAFUSO, E OUTRA O CORPO DO DEPÓSITO TRANSPARENTE, ONDE ESTÁ INDICADA A MARCA, COM IMPRESSÃO EXTERNA. ESTAS SÃO CONECTADAS ENTRE SI, COM TRAVA SOB PRESSÃO. COMPOSIÇÃO: POLIESTIRENO RECICLADO E LÂMINA DE AÇO TEMPERADO PRODUTO CERTIFICADO PELO INMETRO.		
EMPRESA	MARCA	SITUAÇÃO	JUSTIFICATIVA
PZ CASTELO MATERIAIS PARA ESCRITÓRIO	GATTE	APROVADO	ATENDE AS ESPECIFICAÇÕES

ITEM	DESCRIÇÃO		
15	ARQUIVO MORTO, POLIPROPILENO, GRAMATURA MÉDIA 130G/M ² , DIMENSÕES: 35 CM X 13XM X 25CM.		
EMPRESA	MARCA	SITUAÇÃO	JUSTIFICATIVA
PZ CASTELO MATERIAIS PARA ESCRITÓRIO	POLIBRAS	REPROVADO	MATERIAL FRÁGIL, ATÉ A AMOSTRA VEIO DANIFICADA E SUJA COMO CONSTA A FOTO.

ITEM	DESCRIÇÃO		
17	BLOCO AUTOADESIVO, CONTEÚDO: 4 BLOCOS COM 100 FOLHAS CADA. MATERIAL: PAPEL (75G/M ²) COM ADESIVO ACRÍLICO REPOSICIONÁVEL. DIMENSÕES: 3,8 CM X 5 CM CADA BLOCO. 4 UNIDADES DE 100 FOLHAS CADA, CORES VIVAS.		
EMPRESA	MARCA	SITUAÇÃO	JUSTIFICATIVA
PZ CASTELO MATERIAIS PARA ESCRITÓRIO	KAZ	APROVADO	ATENDE A DESCRIÇÃO

ITEM	DESCRIÇÃO		
19	BORRACHA BRANCA NATURAL INDICADA PARA APAGAR ESCRITA A LÁPIS, MATERIAL LÁTEX MACIA DO FORMATO: 32 MM X 23 MM.		
EMPRESA	MARCA	SITUAÇÃO	JUSTIFICATIVA
PZ CASTELO MATERIAIS PARA ESCRITÓRIO	RED BOR	APROVADO	ATENDE AS ESPECIFICAÇÕES

ITEM	DESCRIÇÃO		
24	CANETA SENDO QUANTIDADES E CORES: 600 UNIDADES NA COR AZUL, 200 UNIDADES NA COR VERMELHA E 200 UNIDADES NA COR PRETA COM CORPO HEXAGONAL QUE ASSEGURA O CONFORTO NA ESCRITA E TRANSPARENTE PARA VISULIZAÇÃO DA TINTA. TINTA DE ALTA QUALIDADE, QUE SECA RAPIDAMENTE EVITANDO BORRÕES NA ESCRITA. DURABILIDADE: ESCRIVE ATÉ 02 KM. ESCRITA MACIA PONTA FINA DE 0,8 MM. TAMPA E PLUG DA MESMA. TAMPA VENTILADA EM CONFORMIDADE COM PADRÃO ISSO BOLA DE TUNGSTÊNIO, ESFERA PERFEITA E MUITO RESISTENTE.		
EMPRESA	MARCA	SITUAÇÃO	JUSTIFICATIVA
PZ CASTELO MATERIAIS PARA	COMPACTOR	REPROVADO	MATERIAL FRÁGIL, SOLTA



ESCRITÓRIO			(DESENCAIXA) FÁCIL AS PARTES.
------------	--	--	-------------------------------

ITEM	DESCRIÇÃO		
27	CANETA PARA CD/DVD, CANETA COM DUAS PONTAS, SENDO UMA FINA (0.5) E OUTRA GROSSA (1.0) SECAGEM RÁPIDA. ESPECIFICAÇÕES: TINTA PERMANENTE EM DIVERSAS SUPERFÍCIES: PAPEL, PLÁSTICO, VIDRO, METAL E MADEIRA, CORES VERMELHO, PRETO, AZUL, VERDE, AMARELO, ROSA, LARANJA.		
EMPRESA	MARCA	SITUAÇÃO	JUSTIFICATIVA
PZ CASTELO MATERIAIS PARA ESCRITÓRIO	CLASSE	APROVADO	ATENDE A DESCRIÇÃO

ITEM	DESCRIÇÃO		
29	CANETINHAS HIDROGRÁFICAS PONTA FINA, POROSA PARA DESENHO E PINTURA, CONTENDO 12 CORES VIVAS, SENDO OBRIGATÓRIAS AS CORES: PRETO, AMARELO, VERMELHO, DOIS TONS DE AZUL, DOIS TONS DE VERDE E MARROM. DIMENSÕES MÍNIMAS DE 14 MM (DIÂMETRO DO CORPO) E 140 MM (COMPRIMENTO), COM TINTA LAVÁVEL, ATÓXICA, TAMPA ANTI ASFIXIANTE NA COR DA TINTA, PONTA DE POLIÉSTER/POLIETILENO COM FORMATO OGIVA. PRODUTO CERTIFICADO PELO INMETRO.		
EMPRESA	MARCA	SITUAÇÃO	JUSTIFICATIVA
PZ CASTELO MATERIAIS PARA ESCRITÓRIO	GATTE KIDS	REPROVADO	TINTA FRACA, E ALGUMAS CORES NÃO CORRESPONDEM AO TUBO. SEGUE FOTO EM ANEXO.

ITEM	DESCRIÇÃO		
40	COLA EM BASTÃO STICK. COLA PAPEL, CARTOLINA, FOTOS E SIMILARES; TAMPA HERMÉTICA QUE EVITA O RESSECAMENTO 20G NÃO TÓXICO.		
EMPRESA	MARCA	SITUAÇÃO	JUSTIFICATIVA
PZ CASTELO MATERIAIS PARA ESCRITÓRIO	GATTE	REPROVADO	POUCA ADERÊNCIA

ITEM	DESCRIÇÃO		
44	PAPEL CARTÃO COLOR SET DE CORES VIVAS. GRAMATURA: 100 GRAMAS. TAMANHO: 48 X 66 CM CORES: AZUL, VERDE, AMARELO, ROSA, VERMELHO, PRETO, LARANJA, MARROM.		
EMPRESA	MARCA	SITUAÇÃO	JUSTIFICATIVA
PZ CASTELO MATERIAIS PARA ESCRITÓRIO	VMP	REPROVADO	NÃO CORRESPONDE A DESCRIÇÃO REFERENTE ÀS CORES VIVAS.

ITEM	DESCRIÇÃO		
48	ESTILETE PLÁSTICO ESTILETE DE 14 CM COM LÂMINA DE 18 MM., TRAVA AUTOMÁTICA.		
EMPRESA	MARCA	SITUAÇÃO	JUSTIFICATIVA
PZ CASTELO MATERIAIS PARA ESCRITÓRIO	GATTE	APROVADO	ATENDE À DESCRIÇÃO

ITEM	DESCRIÇÃO		
50	EXTRATOR DE GRAMPOS EM METAL GALVANIZADO.		
EMPRESA	MARCA	SITUAÇÃO	JUSTIFICATIVA
PZ CASTELO MATERIAIS PARA ESCRITÓRIO	CAVIA	APROVADO	ATENDE AS ESPECIFICAÇÕES



ITEM	DESCRIÇÃO		
51	FITA ADESIVA CREPE, DIMENSÕES: 18MMX50M.		
EMPRESA	MARCA	SITUAÇÃO	JUSTIFICATIVA
PZ CASTELO MATERIAIS PARA ESCRITÓRIO	CREMER	APROVADO	ATENDE AS ESPECIFICAÇÕES

ITEM	DESCRIÇÃO		
57	FITA DUPLA FACE DE PAPEL. ESPECIFICAÇÕES: PAPEL STRONG COBERTO COM ADESIVO Á BASE DE BORRACHA E RESINA DE AMBOS OS LADOS LINER DE PAPEL SILICONIZADO DIMENSÕES: 12MM X 30MTS		
EMPRESA	MARCA	SITUAÇÃO	JUSTIFICATIVA
PZ CASTELO MATERIAIS PARA ESCRITÓRIO	EPA	REPROVADO	MARCA VEIO EUROCEL. COMO CONSTA A FOTO.

ITEM	DESCRIÇÃO		
58	FITA DUPLA FACE DE PAPEL. ESPECIFICAÇÕES: PAPELSTRONG COBERTO COM ADESIVO Á BASE DE BORRACHA E RESINA DE AMBOS OS LADOS LINER DE PAPEL SILICONIZADO DIMENSÕES: 18MM X 30MTS		
EMPRESA	MARCA	SITUAÇÃO	JUSTIFICATIVA
PZ CASTELO MATERIAIS PARA ESCRITÓRIO	EPA	APROVADO	ATENDE AS ESPECIFICAÇÕES

ITEM	DESCRIÇÃO		
59	GIZ DE CERA TIPO JUMBO, TRIANGULAR, IDEAL PARA USO ESCOLAR, ATÓXICO, NÃO PERECÍVEL, ACONDICIONADO EM CAIXA DE PAPEL CARTÃO RESISTENTE COM PESO MÍNIMO DE 112G, CONTENDO NO MÍNIMO 12 CORES VIVAS, SENDO OBRIGATÓRIAS AS CORES: PRETO, AMARELO, VERMELHO, DOIS TONS DE AZUL, DOIS TONS DE VERDE E MARROM. DIMENSÕES APROXIMADAS DE 10MM DIÂMETRO E 100 MM DE COMPRIMENTO. COMPOSIÇÃO: A BASE DE CERAS, CARGAS MINERAIS INERTES E PIGMENTOS. ESTOJO COM ABERTURA PARA VISUALIZAÇÃO DOS GIZES. PRODUTO CERTIFICADO PELO INMETRO.		
EMPRESA	MARCA	SITUAÇÃO	JUSTIFICATIVA
PZ CASTELO MATERIAIS PARA ESCRITÓRIO	ACRILEX	APROVADO	ATENDE A DESCRIÇÃO

ITEM	DESCRIÇÃO		
60	GIZ ESCOLAR, COLORIDO ANTIALÉRGICO, PLASTIFICADO, PARA APLICAÇÃO EM QUADRO NEGRO, ATÓXICO, ANTIALÉRGICO, MEDIDAS MINIMAS 80MMX11MM COMPOSIÇÃO: GIPSITA DESIDRATADA E ÁGUA. ACONDICIONADOS EM CAIXA DE PAPELÃO COM 50 UNIDADES. APROVADO PELO INMETRO.		
EMPRESA	MARCA	SITUAÇÃO	JUSTIFICATIVA
PZ CASTELO MATERIAIS PARA ESCRITÓRIO	ZIG GIZ	APROVADO	ATENDE AS ESPECIFICAÇÕES



ITEM	DESCRIÇÃO		
61	GRAMPEADOR PEQUENO GRAMPEIA ATÉ 25 FOLHAS, GRAMPOS DO TIPO: 26/6 OU 24/6, CAPACIDADE 100 GRAMPOS, DIMENSÕES 15,5 CM LARGURA, 05 CM ALTURA.		
EMPRESA	MARCA	SITUAÇÃO	JUSTIFICATIVA
PZ CASTELO MATERIAIS PARA ESCRITÓRIO	GATTE	REPROVADO	MATERIAL INTERNO FRÁGIL.

ITEM	DESCRIÇÃO		
62	GRAMPEADOR PISTOLA TP-525, DESCRIÇÃO: DESEMPENHO PROFISSIONAL, CORPO PLÁSTICO ANATÔMICO, UTILIZA GRAMPOS 106/6, 106/8, 106/10.		
EMPRESA	MARCA	SITUAÇÃO	JUSTIFICATIVA
PZ CASTELO MATERIAIS PARA ESCRITÓRIO	BRW	APROVADO	ATENDE AS ESPECIFICAÇÕES

ITEM	DESCRIÇÃO		
67	GUACHE, CONTENDO 06 CORES MISCÍVEIS ENTRE SI, SOLÚVEIS EM ÁGUA. TINTA ACONDICIONADA EM FRASCO PLÁSTICO RESISTENTE, CONTENDO NO MÍNIMO 15 ML CADA, COM TAMPA ROSQUEÁVEL. TINTAS ATÓXICAS. COMPOSIÇÃO: RESINA, COLORANTES, ÁGUA, ESPESSANTE, CARGA INERTE E CONSERVANTE. PRODUTO CERTIFICADO PELO INMETRO.		
EMPRESA	MARCA	SITUAÇÃO	JUSTIFICATIVA
PZ CASTELO MATERIAIS PARA ESCRITÓRIO	MARIPEL	APROVADO	ATENDE A DESCRIÇÃO

ITEM	DESCRIÇÃO		
78	PAPEL CAMURÇA, MEDINDO APROXIMADAMENTE 40 X 60CM, 70GR. NAS CORES AMARELO, AZUL, BRANCO, CINZA, GRAFITE, LARANJA, LILÁS, PINK, PRETO, ROSA, SALMÃO, VERDE, VERMELHO, VINHO E VIOLETA.		
EMPRESA	MARCA	SITUAÇÃO	JUSTIFICATIVA
PZ CASTELO MATERIAIS PARA ESCRITÓRIO	VMP	APROVADO	A CAMURÇA ESTAVA ESFARELANDO

ITEM	DESCRIÇÃO		
79	PAPEL CARTÃO FOSCO MEDINDO APROXIMADAMENTE 50X70 280G, NAS CORES AMARELO, BRANCO, VERMELHO, PRETO, LARANJA, ROSA, AZUL ESCURO, MARROM, VERDE, AZUL CLARO.		
EMPRESA	MARCA	SITUAÇÃO	JUSTIFICATIVA
PZ CASTELO MATERIAIS PARA ESCRITÓRIO	VMP	APROVADO	ATENDE A DESCRIÇÃO

ITEM	DESCRIÇÃO		
80	PAPEL CREPOM MEDINDO APROXIMADAMENTE, 48CM X 2M, 40GR NAS CORES: VERMELHO, AZUL CÉU, AZUL ROYAL, AZUL COBALTO, LARANJA, LILÁS, ROXO, VERDE GRAMA, AMARELO OVO, MARROM, PRETO, VERDE BANDEIRA, BRANCO, SALMÃO.		
EMPRESA	MARCA	SITUAÇÃO	JUSTIFICATIVA
PZ CASTELO MATERIAIS PARA ESCRITÓRIO	VMP	APROVADO	ATENDE AS ESPECIFICAÇÕES

ITEM	DESCRIÇÃO		
------	-----------	--	--



81	PAPEL DOBRADURA ESPELHO MEDINDO APROXIMADAMENTE 48X60, 63G. NAS CORES AMARELO, AZUL, LARANJA, MARROM, ROSA, ROXO E VERMELHO.		
EMPRESA	MARCA	SITUAÇÃO	JUSTIFICATIVA
PZ CASTELO MATERIAIS PARA ESCRITÓRIO	VMP	APROVADO	ATENDE A DESCRIÇÃO

ITEM	DESCRIÇÃO		
83	PAPEL OFFSET A4 BRANCO, 180G/M2 DE GRAMATURA, PACOTE: 50 FOLHAS.		
EMPRESA	MARCA	SITUAÇÃO	JUSTIFICATIVA
PZ CASTELO MATERIAIS PARA ESCRITÓRIO	JANDAIA	APROVADO	ATENDE AS ESPECIFICAÇÕES

ITEM	DESCRIÇÃO		
88	PASTA ABA E ELÁSTICO POLIONDA, TAMANHO OFÍCIO, CONFECCIONADA EM POLIPROPILENO, COM ABAS INTERNAS PARA DOCUMENTOS. MEDINDO APROXIMADAMENTE 335 MM X 235 MM X 55MM E ESPESSURA NA COR AZUL, VERMELHO.		
EMPRESA	MARCA	SITUAÇÃO	JUSTIFICATIVA
PZ CASTELO MATERIAIS PARA ESCRITÓRIO	POLIBRAS	REPROVADO	MATERIAL MUITO FRÁGIL E ACABAMENTO RUIM

ITEM	DESCRIÇÃO		
100	PERCEVEJO DE PLASTICO E METAL, TAMANHO APROXIMADO DA TACHINHA: 02CM TAMANHO APROXIMADO DA EMBALAGEM: A:8XL:5CM, TIPO DE PRODUTO: TACHINHA KIT COM 50 PEÇAS, CORES: SORTIDAS COMPOSIÇÃO: PLASTICO E METAL		
EMPRESA	MARCA	SITUAÇÃO	JUSTIFICATIVA
PZ CASTELO MATERIAIS PARA ESCRITÓRIO	JOCAR	REPROVADO	SÓ VEIO EM METAL, SEM A PARTE DE PLÁSTICO COMO PEDIDO NA DESCRIÇÃO.

ITEM	DESCRIÇÃO		
101	PINCEL MARCADOR PARA TECIDO NAS CORES PRETO, VERDE, AZUL, VERMELHO, AMARELO E MARROM.		
EMPRESA	MARCA	SITUAÇÃO	JUSTIFICATIVA
PZ CASTELO MATERIAIS PARA ESCRITÓRIO	ACRILEX	APROVADO	ATENDE AS ESPECIFICAÇÕES

ITEM	DESCRIÇÃO		
104	PISTOLA PARA COLA QUENTE PARA COLA FINA, CORPO INJETADO EM PLÁSTICO, PONTA METÁLICA, ACOMPANHA 02 BASTÕES DE COLA DE SILICONE DIÂMETRO 7.5 MM, PRODUTO CERTIFICADO PELO INMETRO, BIVOLT.		
EMPRESA	MARCA	SITUAÇÃO	JUSTIFICATIVA
PZ CASTELO MATERIAIS PARA ESCRITÓRIO	VMP	REPROVADO	MATERIAL FRÁGIL E ACABAMENTO RUIM.

ITEM	DESCRIÇÃO		
112	TESOURA DE PICOTAR, DE 08 POLEGADAS. TAMANHO 23CM LÂMINA EM AÇO INOXIDÁVEL, CABO ERGONÔMICO COR VARIÁVEL.		
EMPRESA	MARCA	SITUAÇÃO	JUSTIFICATIVA



PZ CASTELO MATERIAIS PARA ESCRITÓRIO	CLASSE	APROVADO	ATENDE AS ESPECIFICAÇÕES
--------------------------------------	--------	----------	--------------------------

ITEM	DESCRIÇÃO		
113	TESOURA MULTIUSO, LÂMINA AFIADA EM AÇO INOX. POSSUI DESIGN CLÁSSICO E DE FÁCIL MANUSEIO. CABO EM POLIPROPILENO, MEDINDO 21,5 CM.		
EMPRESA	MARCA	SITUAÇÃO	JUSTIFICATIVA
PZ CASTELO MATERIAIS PARA ESCRITÓRIO	GATTE	REPROVADO	NÃO CORRESPONDE COM A MARCA DESCRITA, POIS, A MARCA DA AMOSTRA QUE VEIO FOI KAZ.

ITEM	DESCRIÇÃO		
119	PINCEL MARCADOR PERMANENTE ATOMICO PONTA CHANFRADA DE FELTRO RESISTÊNTE, TINTA À BASE DE ÁGUA, COR PRETO, AZUL, VERMELHO, ROSA, LARANJA, VERDE E AMARELO.		
EMPRESA	MARCA	SITUAÇÃO	JUSTIFICATIVA
PZ CASTELO MATERIAIS PARA ESCRITÓRIO	KAZ	REPROVADO	NÃO ATENDE A DESCRIÇÃO, POIS O PINCEL NÃO TEM A PONTA CHANFRADA.

ITEM	DESCRIÇÃO		
120	PINCEL MARCADOR PERMANENTE ATOMICO PONTA DE POLIÉSTER 4.0MM. ESCRITA 1.8MM. TINTA À BASE DE ÁGUA. COR: AZUL, ROSA, VERMELHO, PRETO, VERDE, LARANJA E AMARELO.		
EMPRESA	MARCA	SITUAÇÃO	JUSTIFICATIVA
PZ CASTELO MATERIAIS PARA ESCRITÓRIO	COMPACTOR	REPROVADO	NÃO É PERMANENTE COMO SOLICITADO NA DESCRIÇÃO

ITEM	DESCRIÇÃO		
122	ENVELOPE 80G OFÍCIO 114X229MM NA COR BRANCA, EMBALAGEM COM 50 UNI.		
EMPRESA	MARCA	SITUAÇÃO	JUSTIFICATIVA
PZ CASTELO MATERIAIS PARA ESCRITÓRIO	SCRTY	APROVADO	ATENDE A ESPECIFICAÇÃO

ITEM	DESCRIÇÃO		
25	ESTOJO DE CANETA HIDROGRÁFICA JUMBO. CONTENDO 12 CORES VIVAS, SENDO OBRIGATÓRIAS AS CORES: PRETO, AMARELO, VERMELHO, DOIS TONS DE AZUL, DOIS TONS DE VERDE E MARROM. DIMENSÕES MÍNIMAS DE 14 MM (DIÂMETRO DO CORPO) E 140 MM (COMPRIMENTO), COM TINTA LAVÁVEL, ATÓXICA, TAMPA ANTI ASFIXIANTE NA COR DA TINTA, PONTA DE POLIÉSTER/POLIETILENO COM FORMATO OGIVA. ÁGUA, CORANTES, UMECTANTES. PRODUTO CERTIFICADO PELO INMETRO.		
EMPRESA	MARCA	SITUAÇÃO	JUSTIFICATIVA
GILBERTO DOS SANTOS TOSTA	ONDA	APROVADO	ATENDE A DESCRIÇÃO

Igor Gonçalves da Silva Cunha
Diretor Educacional
CPF: 217.196.348-40



Patrícia Komatsu Barbosa
Diretora de Unidade Escolar

Recebido por: _____

Data: ____/____/____



Igor Gonçalves da Silva Cunha
Diretor Educacional
CPF: 217.196.348-40

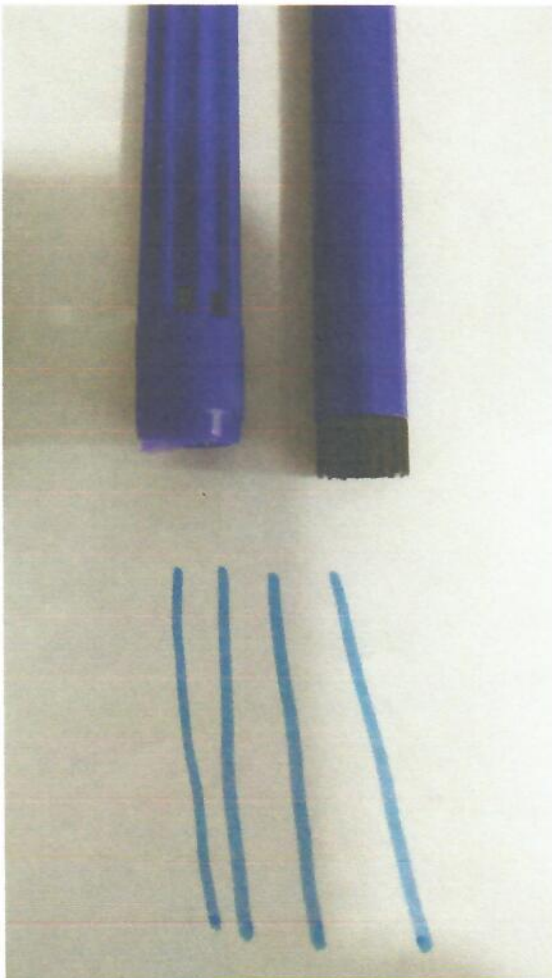

Item 57

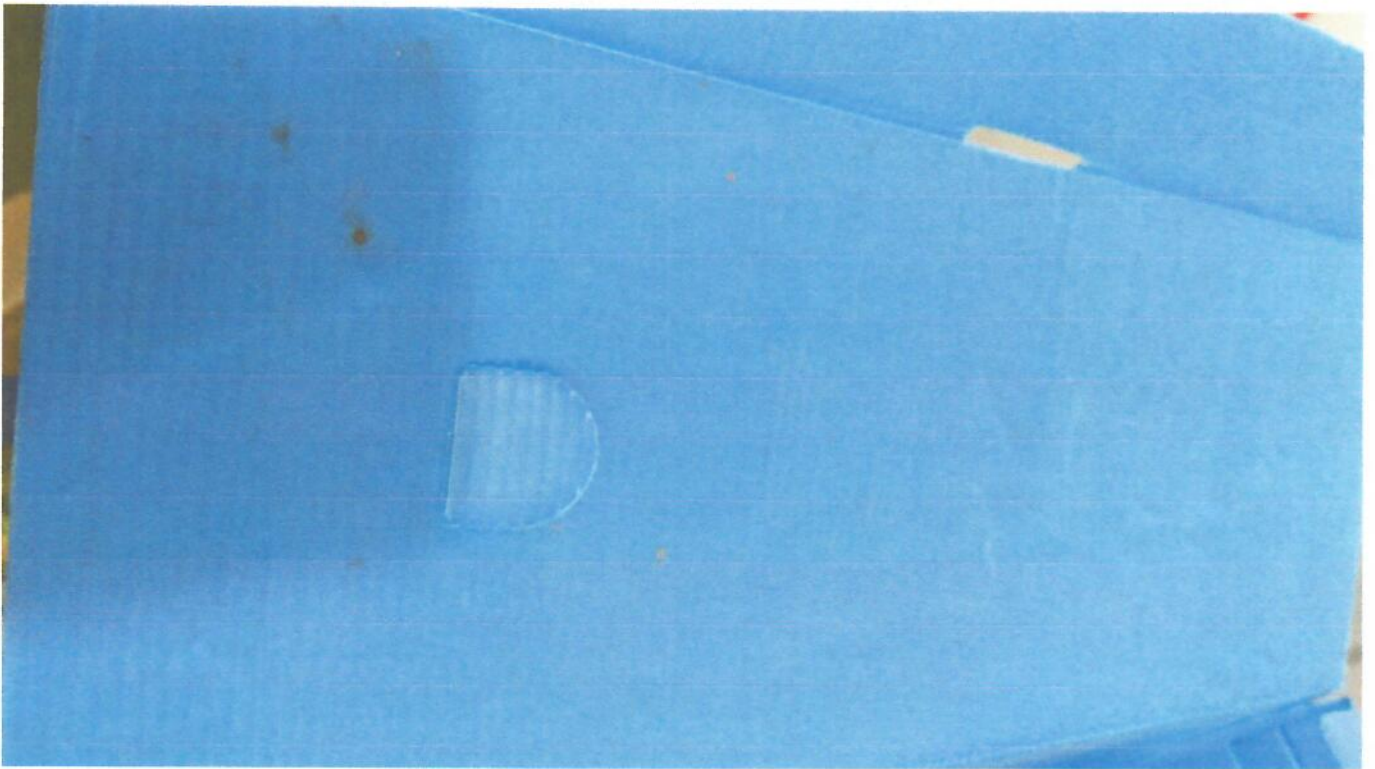
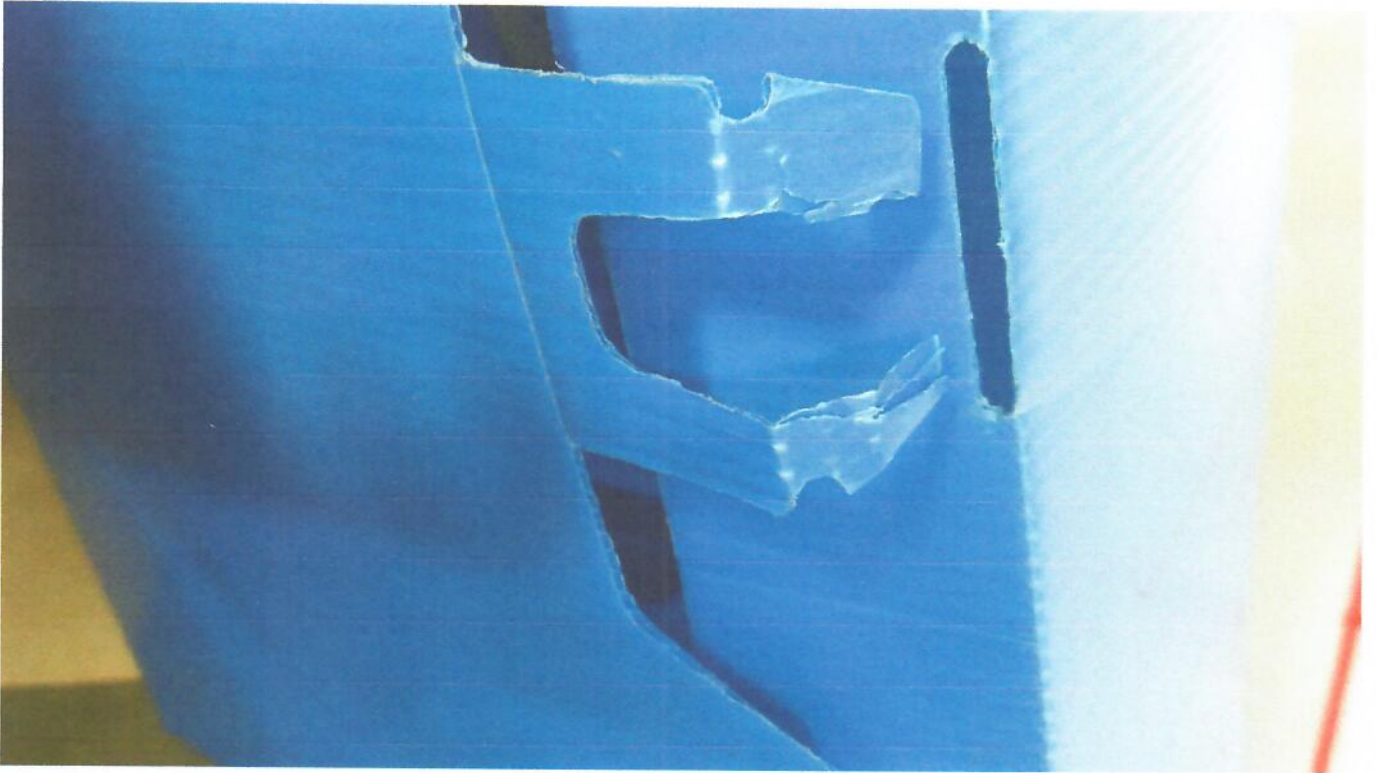

item 29



item 15

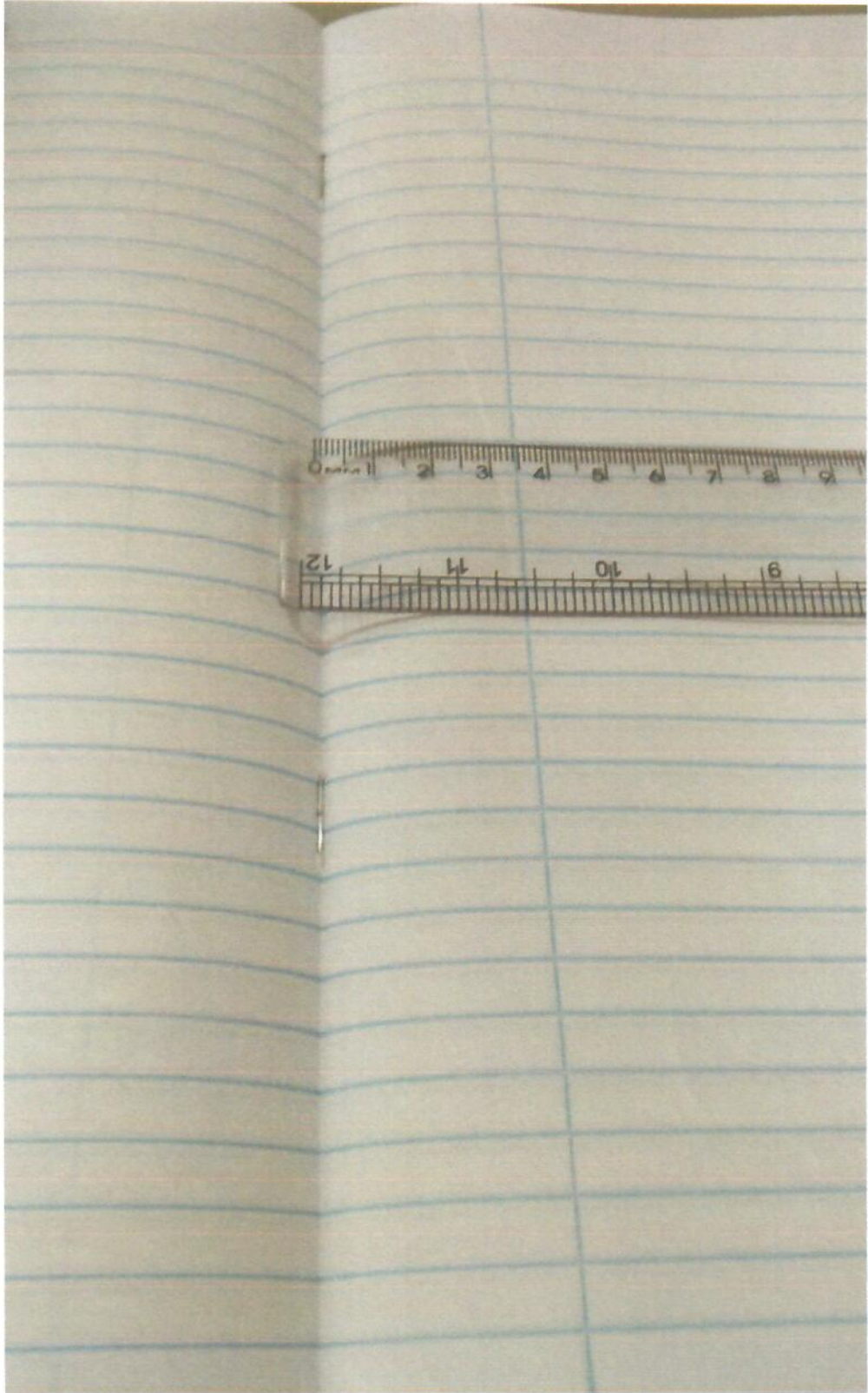

Item 20

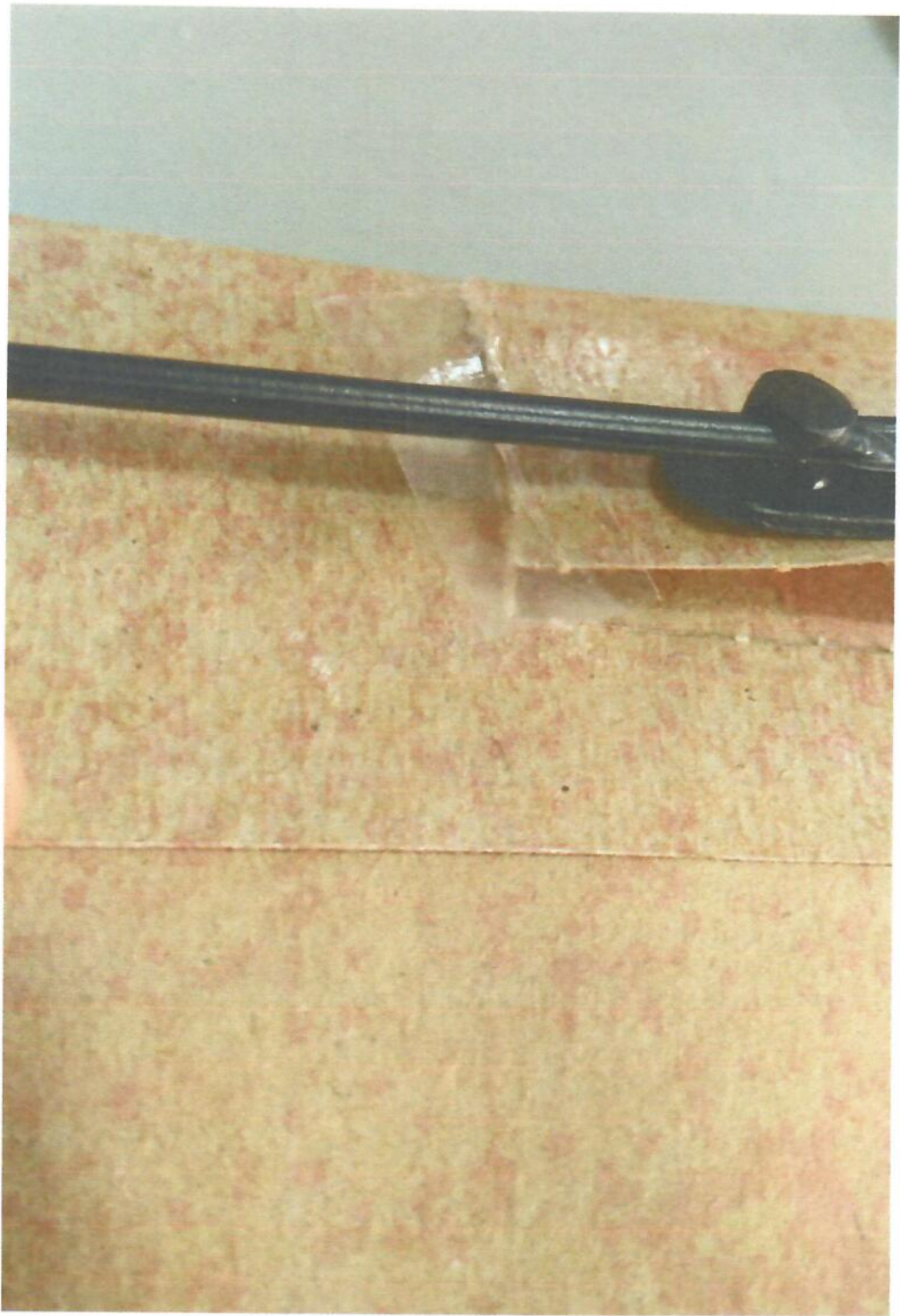

Item 96



item 69

Freiburg des Santos / 15/10/16
PE no 78/2002
tem: 41

item
41