

**CORTE C-C**  
ESCALA 1:100

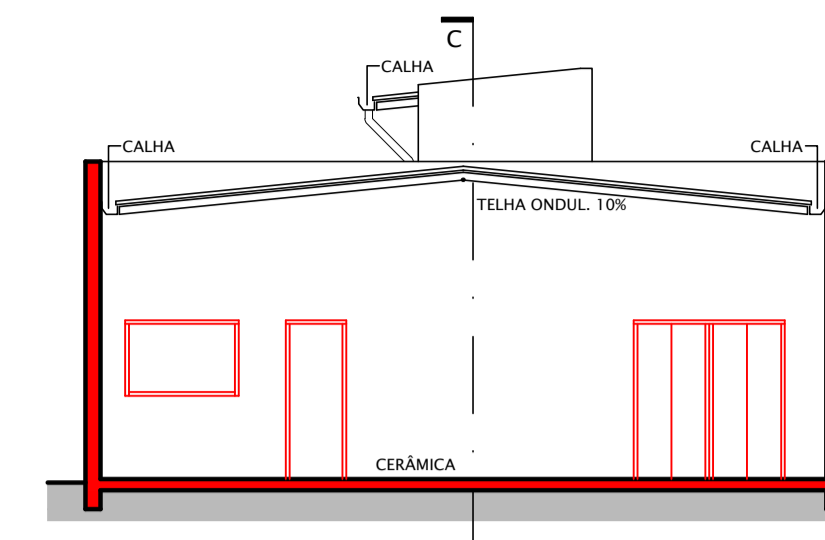

**CORTE A-A**  
ESCALA 1:100

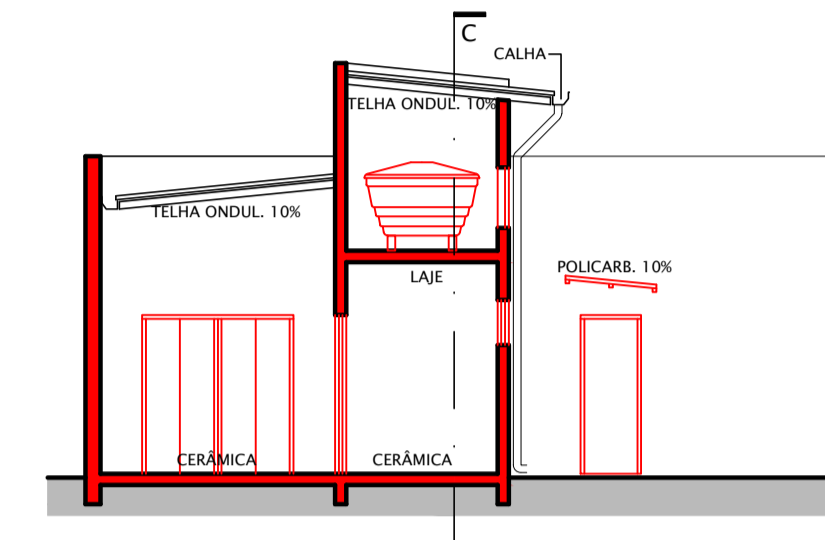

**CORTE B-B**  
ESCALA 1:100

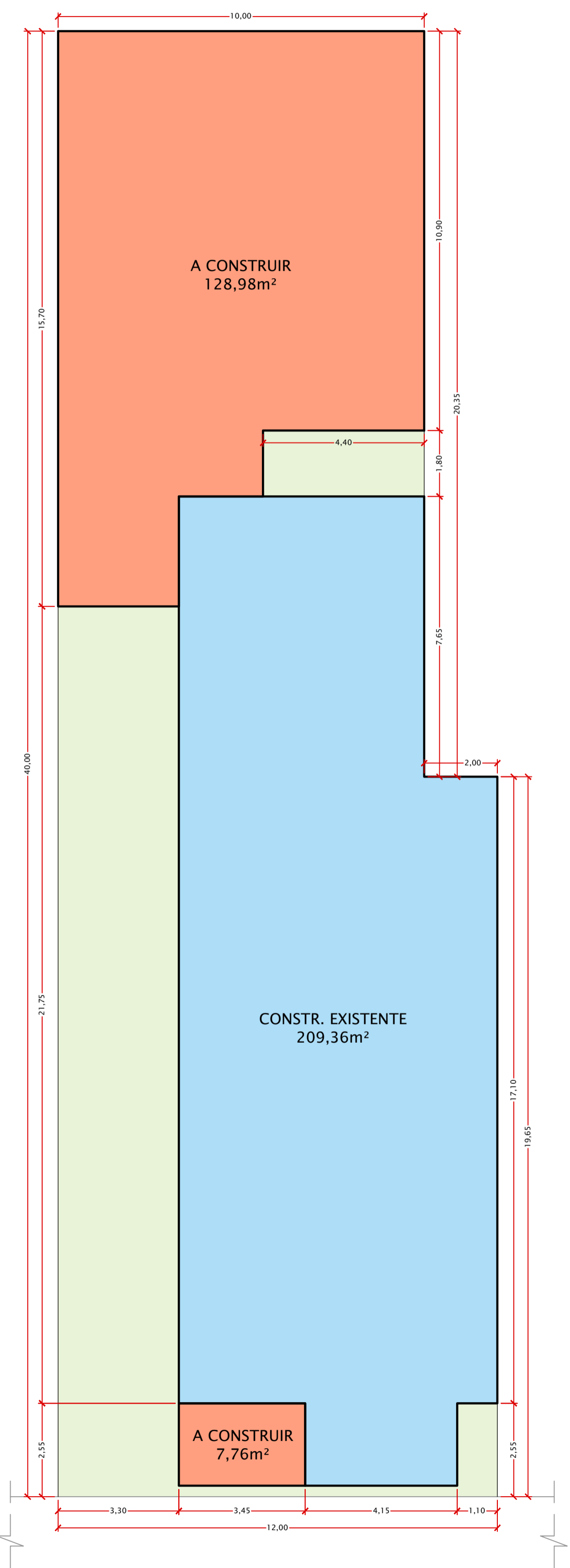

**IMPLANTAÇÃO**  
ESCALA 1:100

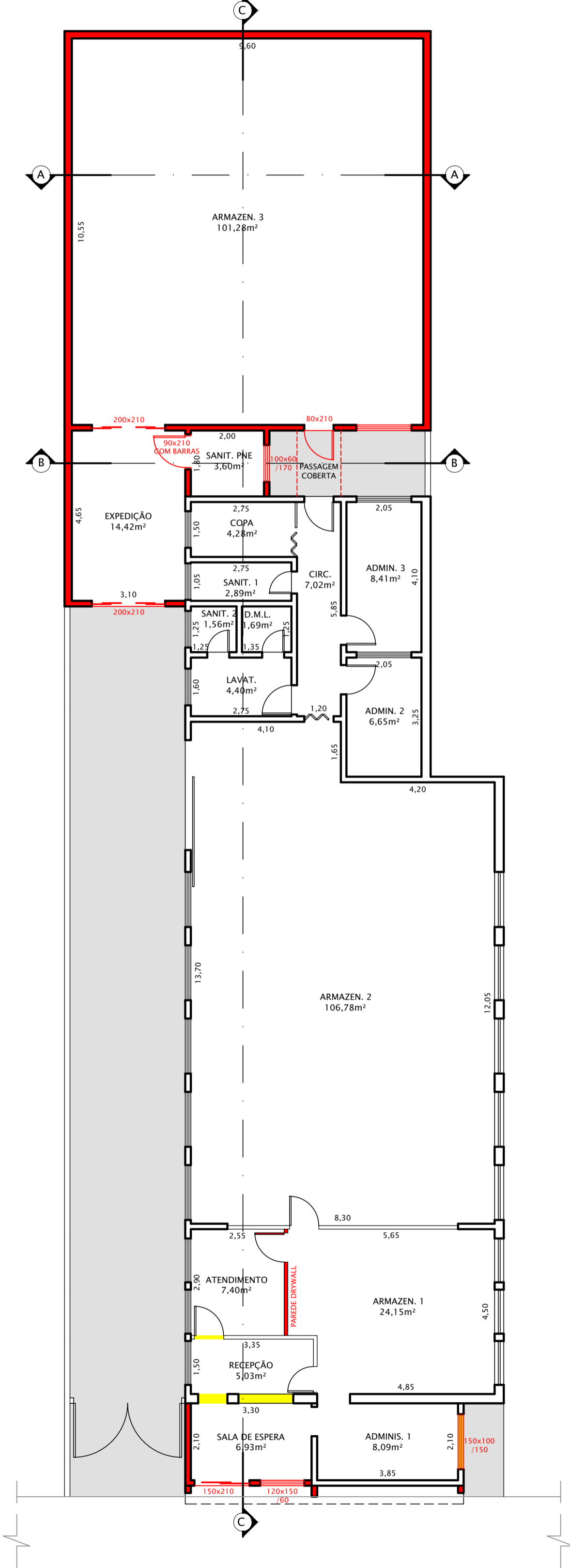

**PLANTA**  
ESCALA 1:100

**LEGENDA**  
■ A CONSTRUIR  
■ A DEMOLIR  
■ EXISTENTE

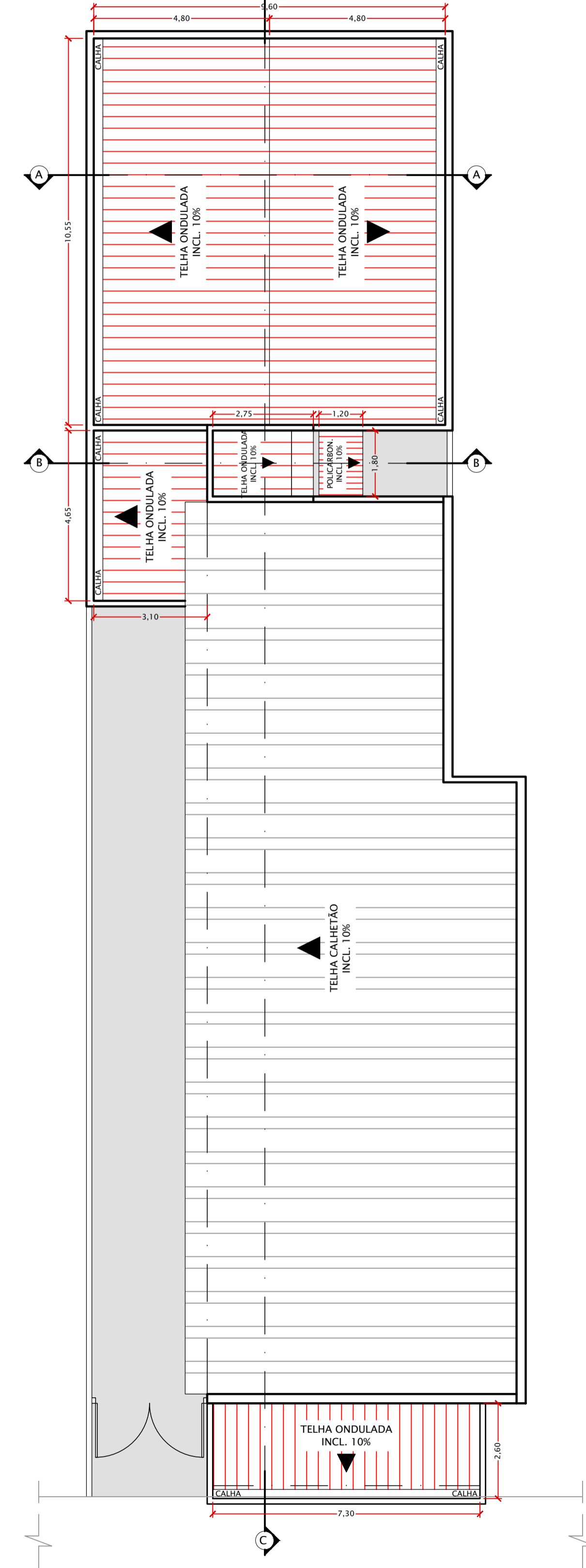

**COBERTURA**  
ESCALA 1:100

**PROJETO ARQUITETÔNICO** FOLHA ÚNICA

**ASSUNTO** - REFORMA E AMPLIAÇÃO DO PRÉDIO DA CEME (CENTRAL DE MEDICAMENTOS E MATERIAIS)  
**LOCAL** - RUA PRESIDENTE VARGAS - QUADRA 44 - P/ LOTE 12 - CENTRO  
**PROP.** - PREFEITURA MUNICIPAL DE BASTOS  
 CNPJ: 45.547.403/0001-93  
**ESCALA** - INDICADAS



**SÉRGIO MASAO HOSSOYA**  
Engº Civil - Crea/SP 506132967  
  
**ENGº RODRIGO ALEXANDRO MURJIA**  
Secretário Municipal de Planejamento  
  
**MARIA ISABEL ALEGRE VIANA DA SILVA**  
Secretária Municipal de Saúde de Bastos

**QUADRO DE ÁREAS**

TERRENO	439,30m²
CONSTRUÇÃO EXISTENTE	209,36m²
A CONSTRUIR	
SALA DE ESPERA	7,76m²
EXPEDIÇÃO / ARMAZENAMENTO E WC. PNE	128,98m²
TOTAL A CONSTRUIR	136,74m²
TOTAL DA CONSTRUÇÃO	346,10m²
ÁREA LIVRE	93,20m²
TAXA DE OCUPAÇÃO	78,78%