

MUROS DE ARRIMO
ESCALA 1:100

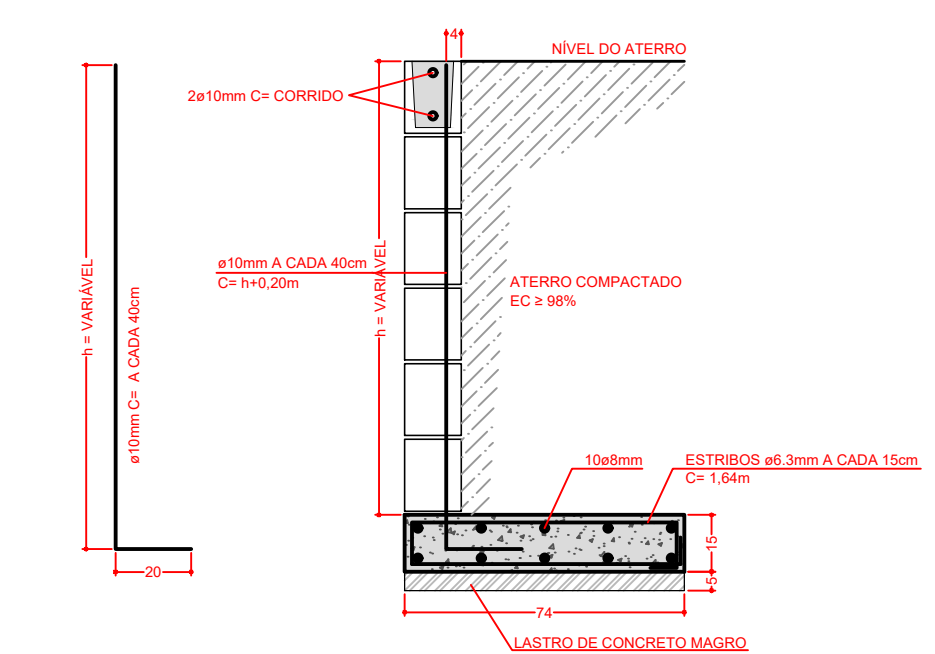

CORTE- MURO DE ARRIMO
ESCALA 1:20

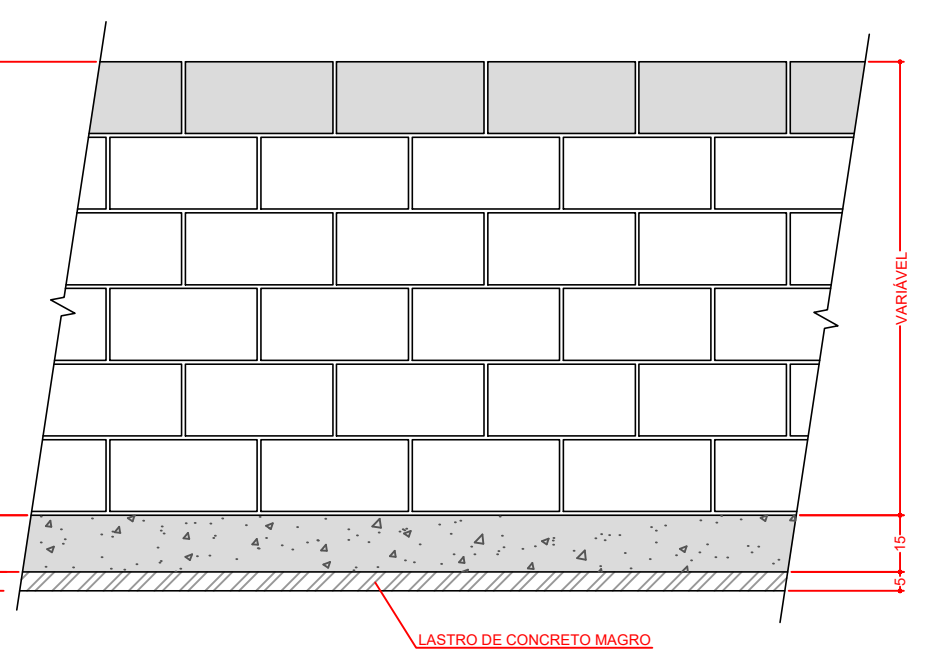

ELEVAÇÃO TÍPICA
ESCALA 1:20

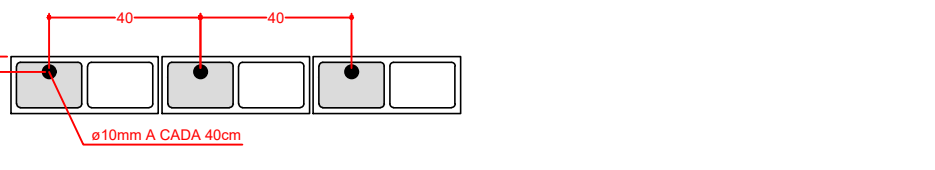

PLANTA DA PAREDE
ESCALA 1:20

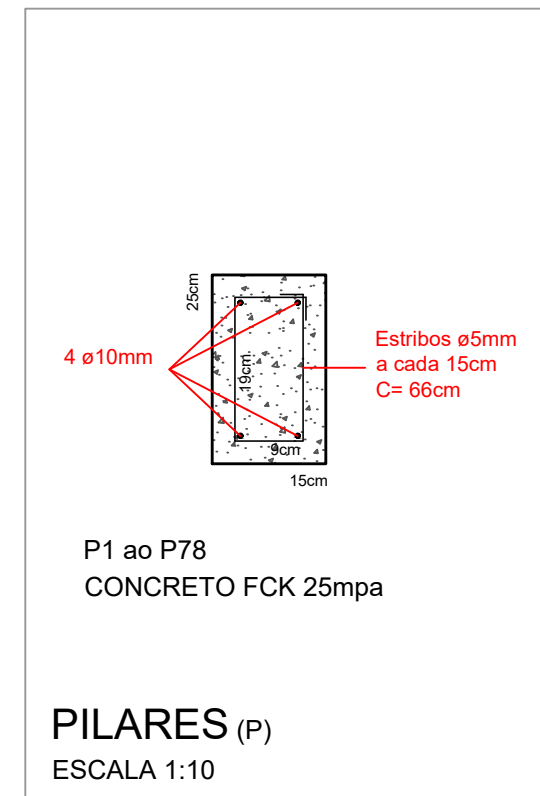

PILARES (P)
ESCALA 1:10

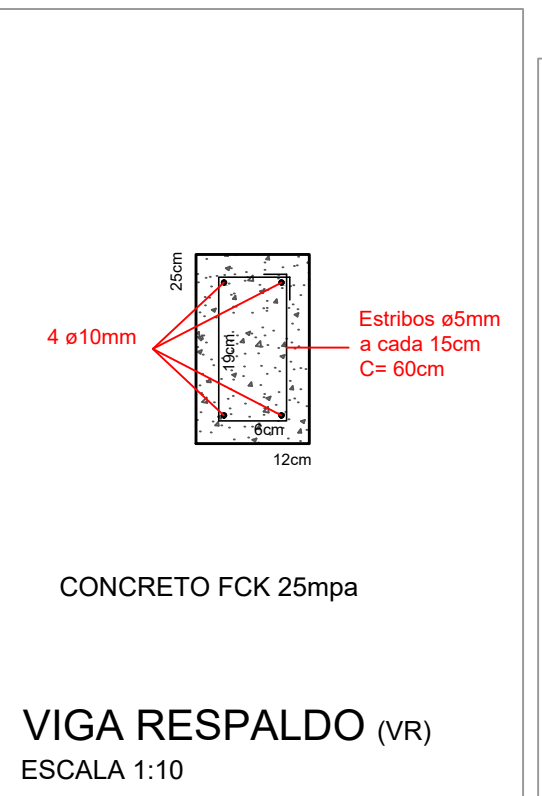

VIGA RESPALDO (VR)
ESCALA 1:10

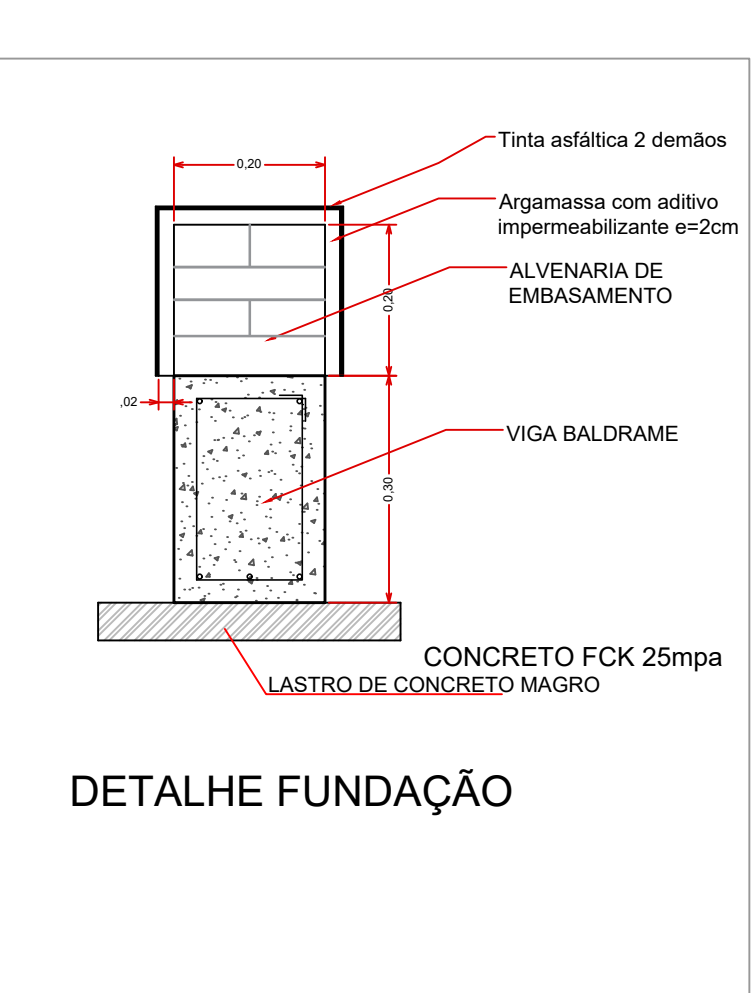

DETALHE FUNDAÇÃO

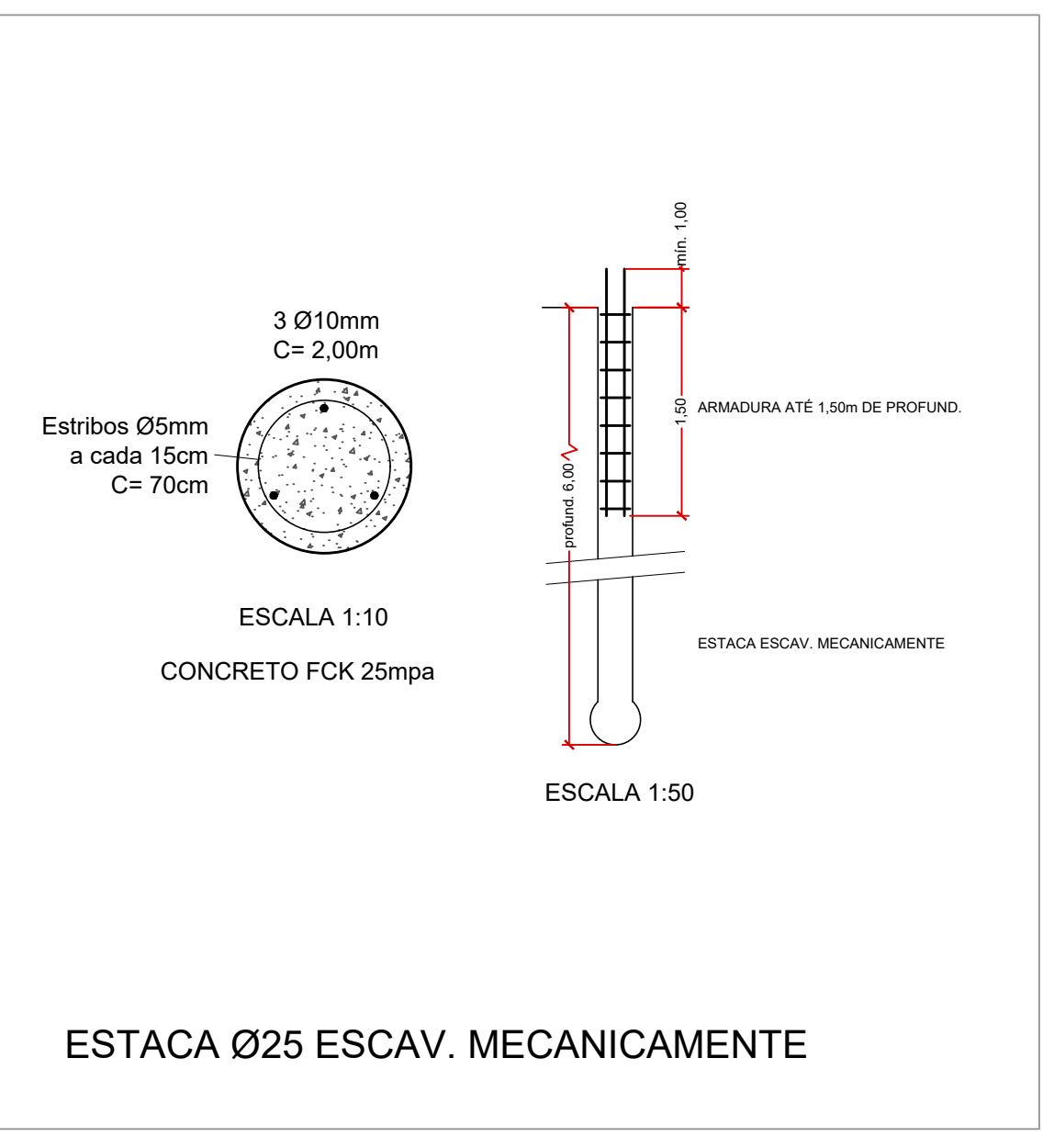

ESTACA Ø25 ESCAV. MECANICAMENTE

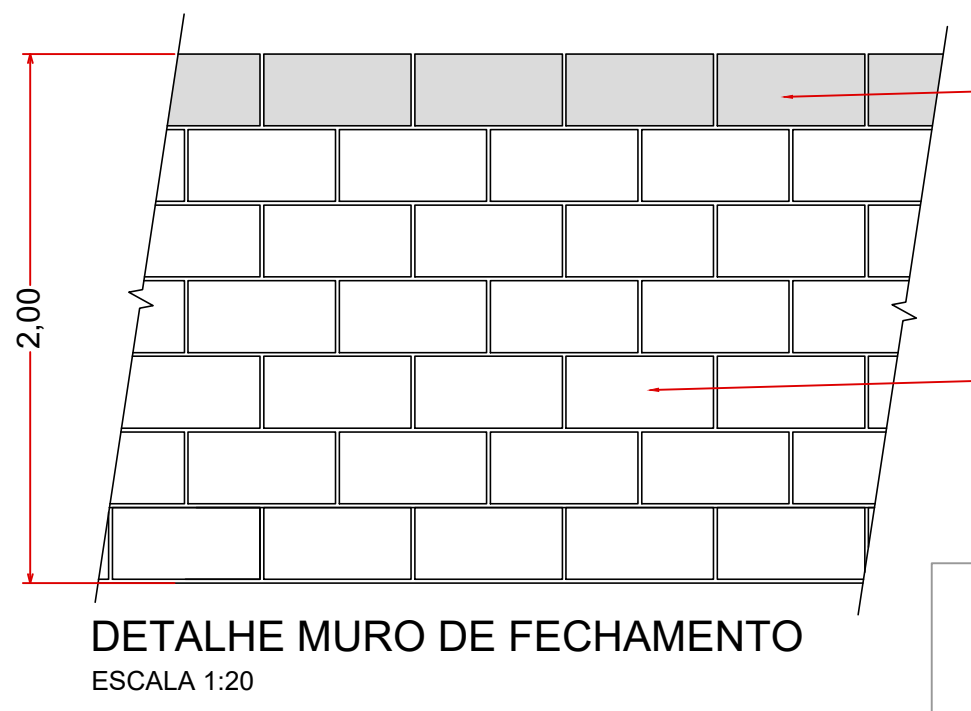

DETALHE MURO DE FECHAMENTO
ESCALA 1:20

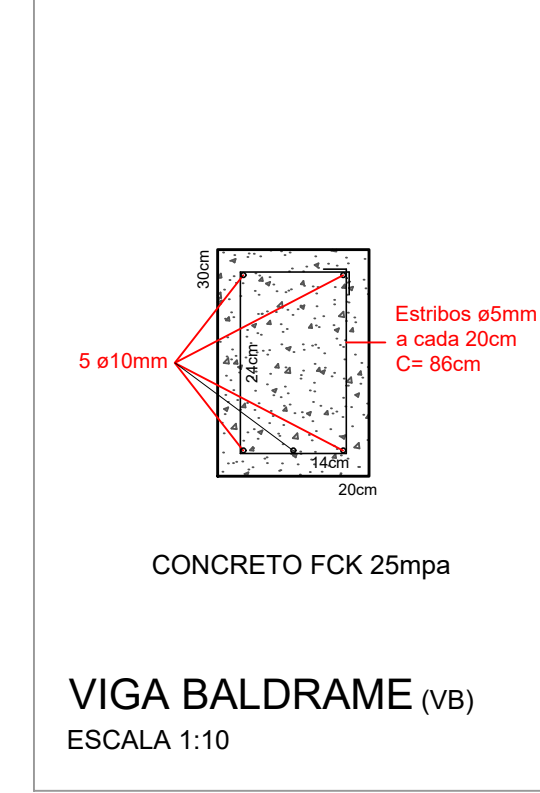

VIGA BALDRAME (VB)
ESCALA 1:10

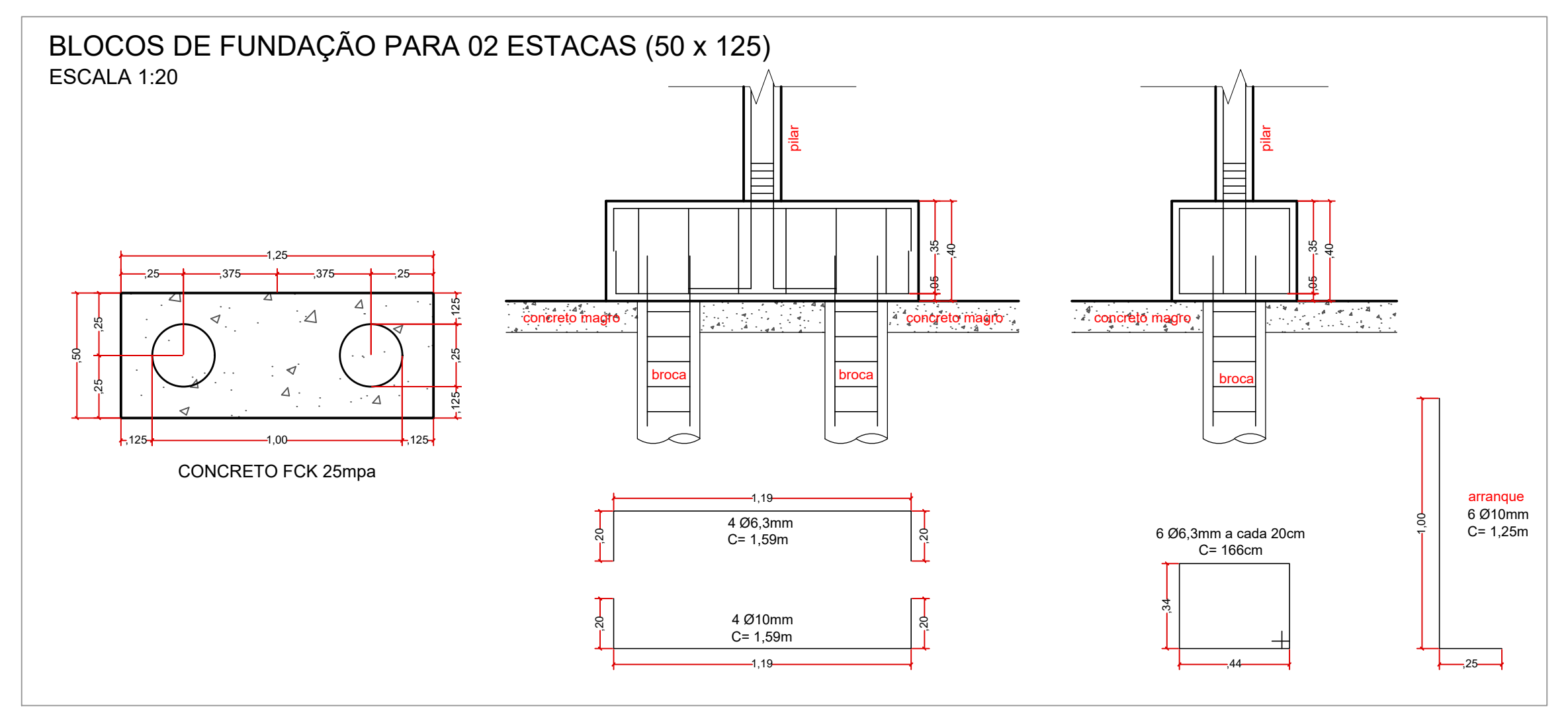

BLOCOS DE FUNDAÇÃO PARA 02 ESTACAS (50 x 125)
ESCALA 1:20

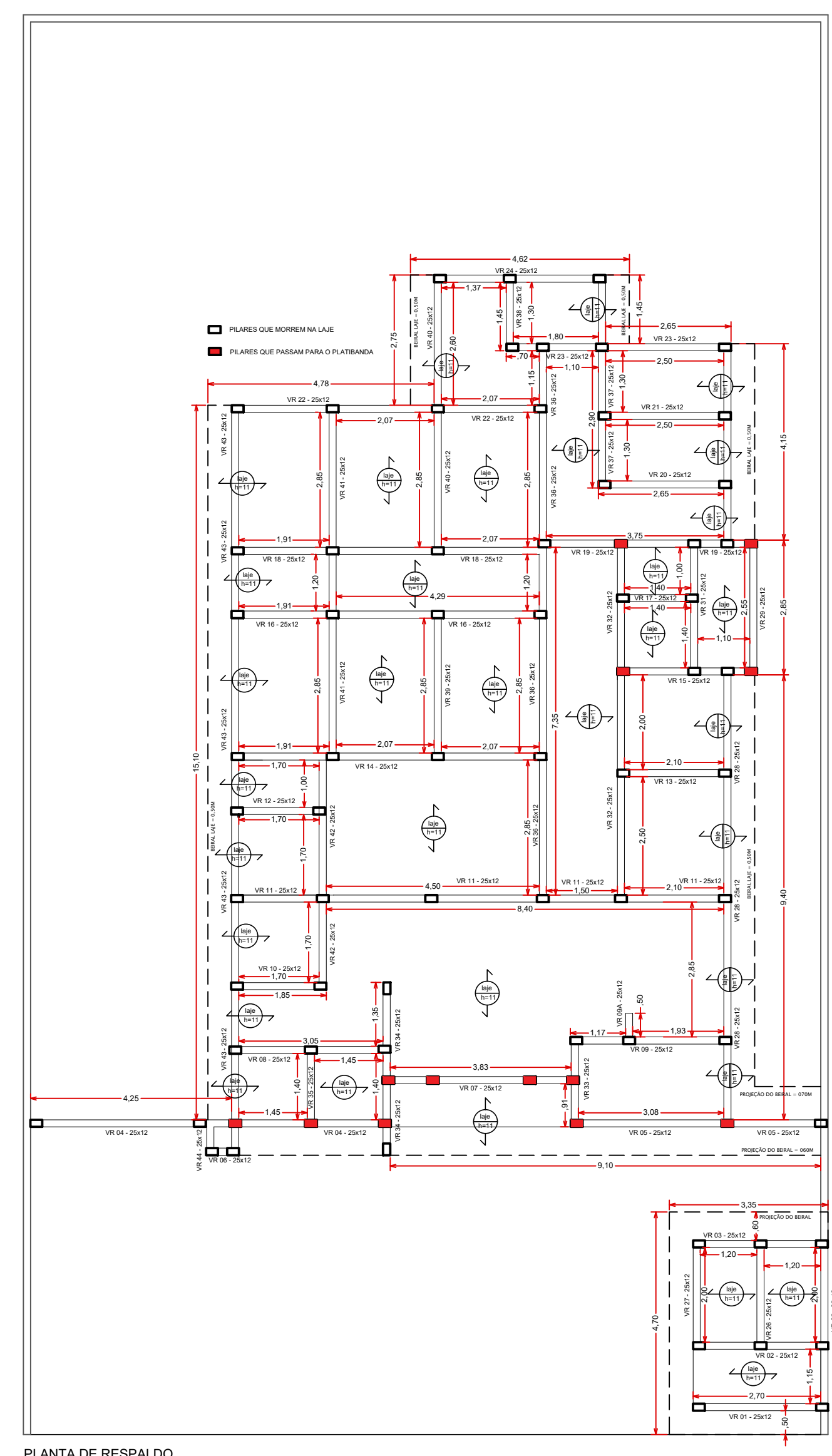

PLANTA DE RESPALDO
ESCALA 1:50

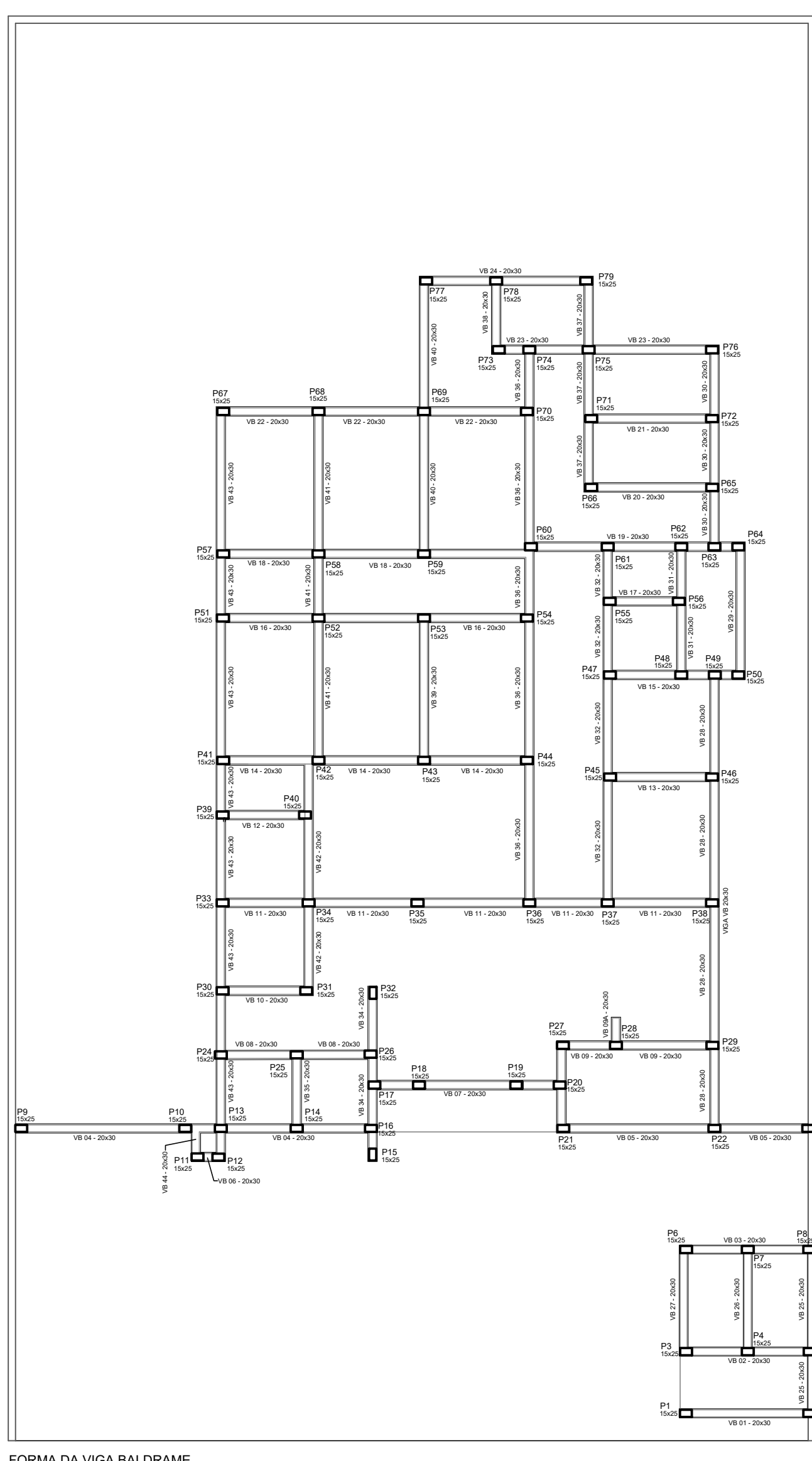

FORMA DA VIGA BALDRAME
ESCALA 1:50

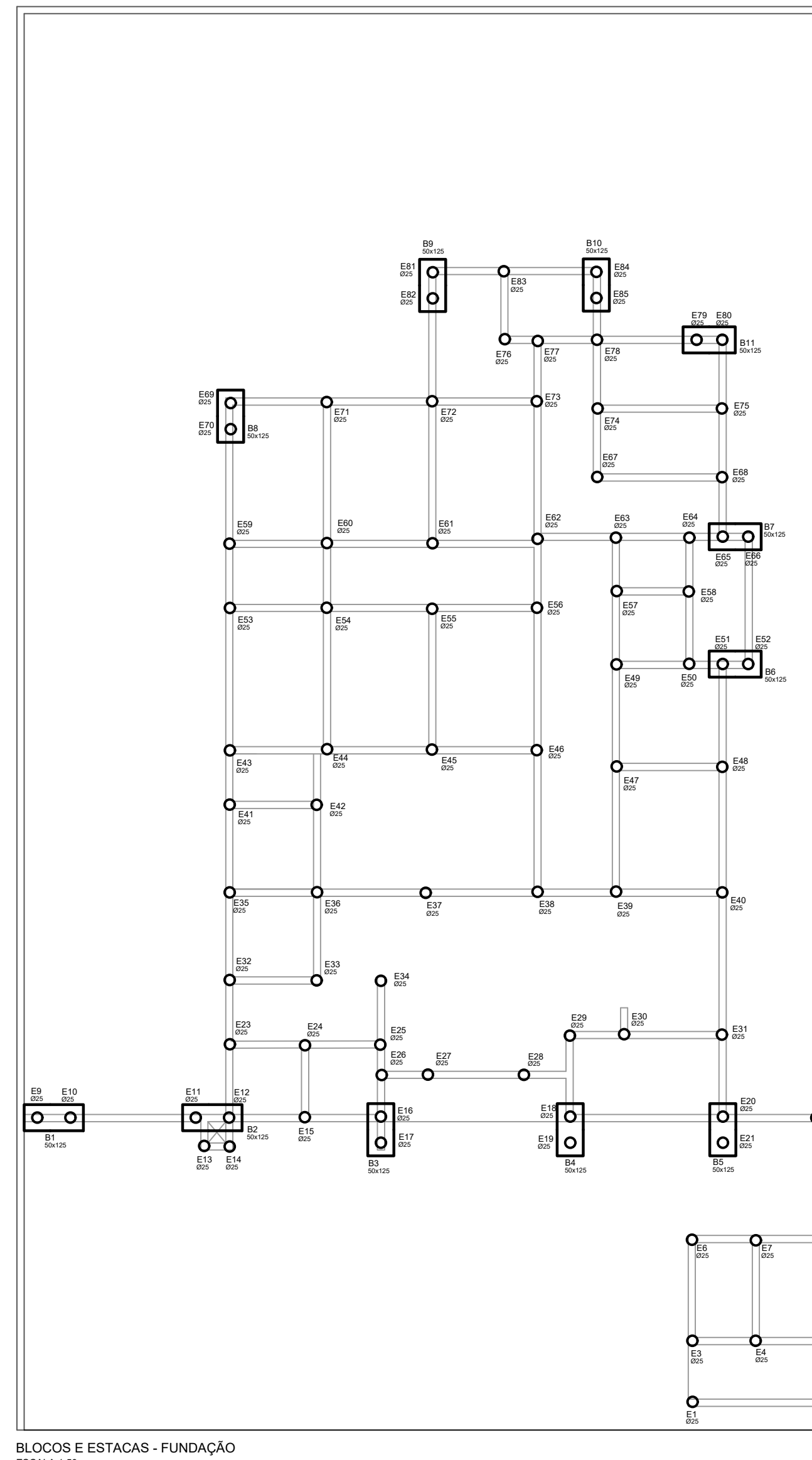

BLOCOS E ESTACAS - FUNDAÇÃO
ESCALA 1:50

PROJETO ESTRUTURAL

FOLHA 01

ASSUNTO - CONSTRUÇÃO DE 01 LABORATÓRIO MUNICIPAL DE ANÁLISES CLÍNICAS

LOCAL - RUA 15 DE NOVEMBRO - QUADRA 61 - LOTE 4 - JD HIKARI - BASTOS/SP

PROPRIETÁRIA - PREFEITURA MUNICIPAL DE BASTOS

ESCALA - INDICADAS

SITUAÇÃO SEM ESCALA

AVENIDA 18 DE JUNHO	POLÍCIA CIVIL	18
RUA 15 DE NOVEMBRO	POLÍCIA MILITAR	17
3	61	16
4	ACIB	15
5		14

RUA VEREADOR SHIGERU SHIDA

Prop.: PREFEITURA MUNICIPAL DE BASTOS
CNPJ: 45.547.403/0001-93

SÉRGIO MASAO HOSSOYA
Engº Civil - Crea/SP 5061329667
ART Nº 2802723021155452

ENGº RODRIGO ALEXANDRO MURJIA
Secretário Municipal de Planejamento

MARIA ISABEL ALEGRE VIANA DA SILVA
Secretária Municipal de Saúde

QUADRO DE ÁREAS	
TERRENO	510,00m²
A CONSTRUIR	176,43m²
LABORATÓRIO	10,26m²
DESCARTE DE LIXO	186,69m²
TOTAL DA CONSTRUÇÃO	323,31m²
ÁREA LIVRE	186,69m²
TAXA DE OCUPAÇÃO	38,61%

PREFEITURA MUNICIPAL DE BASTOS

Rua Ademar de Barros, 800 - Telefone (14) 3478-9803 - Centro

Bastos/SP - CEP 17690-000 - email: planejamento@bastos.sp.gov.br