

RAMAIS DE ESGOTO sem escala

A REDE COLETORA ESTÁ LOCALIZADA NO TERÇO MAIS BAIXO DO LEITO CARROÇÁVEL DAS RUAS, COM RAMAIS DOMICILIARES DOS DOIS LADOS DA RUA E COM SUAS EXTREMIDADES NOS PASSEIOS, DEVIDAMENTE LACRADAS E IDENTIFICADAS. O RAMAL DEVE SER INTERLIGADO À REDE ATRAVÉS DA CONEXÃO TÊ E/OU JUNÇÃO E SEMPRE ESTAR NA PARTE MAIS BAIXA DO LOTE, A 1 METRO DA DIVISA ENTRE OS LOTES.

**LEGENDA**

- PERÍMETRO DO EMPREENDIMENTO
- LIMITES A.P.P. E FAIXAS NON AEDIFICANDI
- ÁREA VERDE / A.P.P.
- POÇO DE VISITA À EXECUTAR (PV) 80 unidades
- Extensão Tronco Declividade REDE PRINCIPAL À EXECUTAR PVC Ø 150mm 6.487,03m
- NÚMERO PV COTA TAMPA PV COTA FUNDO PV ALTURA PV
- NÚMERO PV COM TUBO DE QUEDA COTA TAMPA PV COTA CHEGADA TUBO QUEDA ALTURA PV COTA FUNDO PV ALTURA TUBO QUEDA

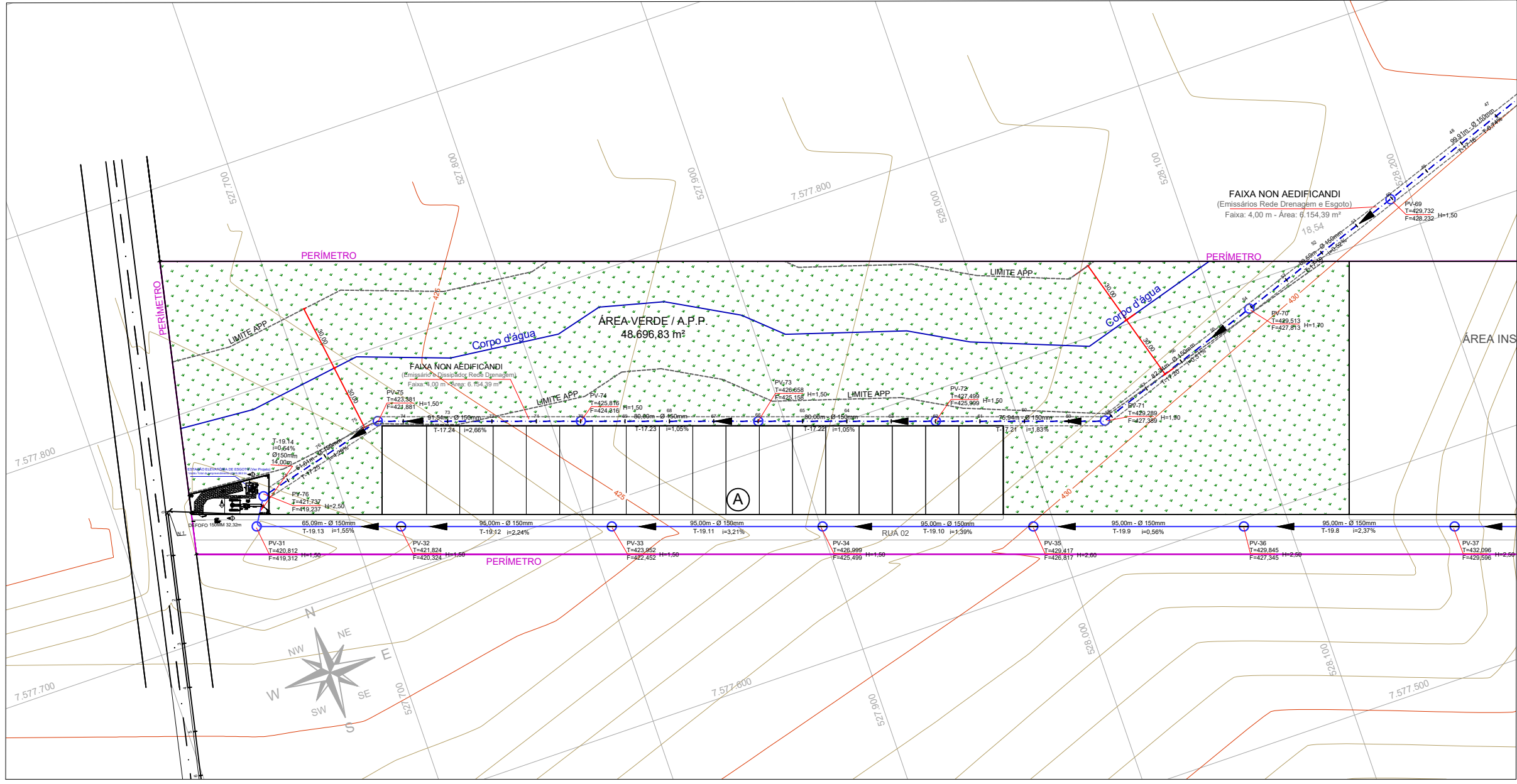

**PREFEITURA MUNICIPAL DE BASTOS**

ASSUNTO - COLETA E AFASTAMENTO ESGOTO - PLANTA  
 EMPREENDIMENTO - PARQUE RESIDENCIAL E COMERCIAL NORTE  
 LOCAL - ESTRADA MUNICIPAL BAS-010  
 PROPRIETÁRIA - PREFEITURA MUNICIPAL DE BASTOS  
 ESCALAS - 1:1.000

LOCALIZAÇÃO	DECLARO QUE A APROVAÇÃO DO PROJETO NÃO IMPLICA NO RECONHECIMENTO POR PARTE DA PREFEITURA NO DIREITO DE PROPRIEDADE DO TERRENO.
VER INTERIOR DA FOLHA	Proprietário: PREFEITURA MUNICIPAL DE BASTOS CNPJ/MF: 45.547.403/0001-93
QUADRO DE ÁREAS VER PROJETO DE PARCELAMENTO	MANOEL IRONIDES ROSA PREFEITO MUNICIPAL AUTOR E RESPONSÁVEL TÉCNICO AILTON GREMES ITA ENG. CIVIL - CREA/SP-506.892.518-8 ART.: 28027230200138144