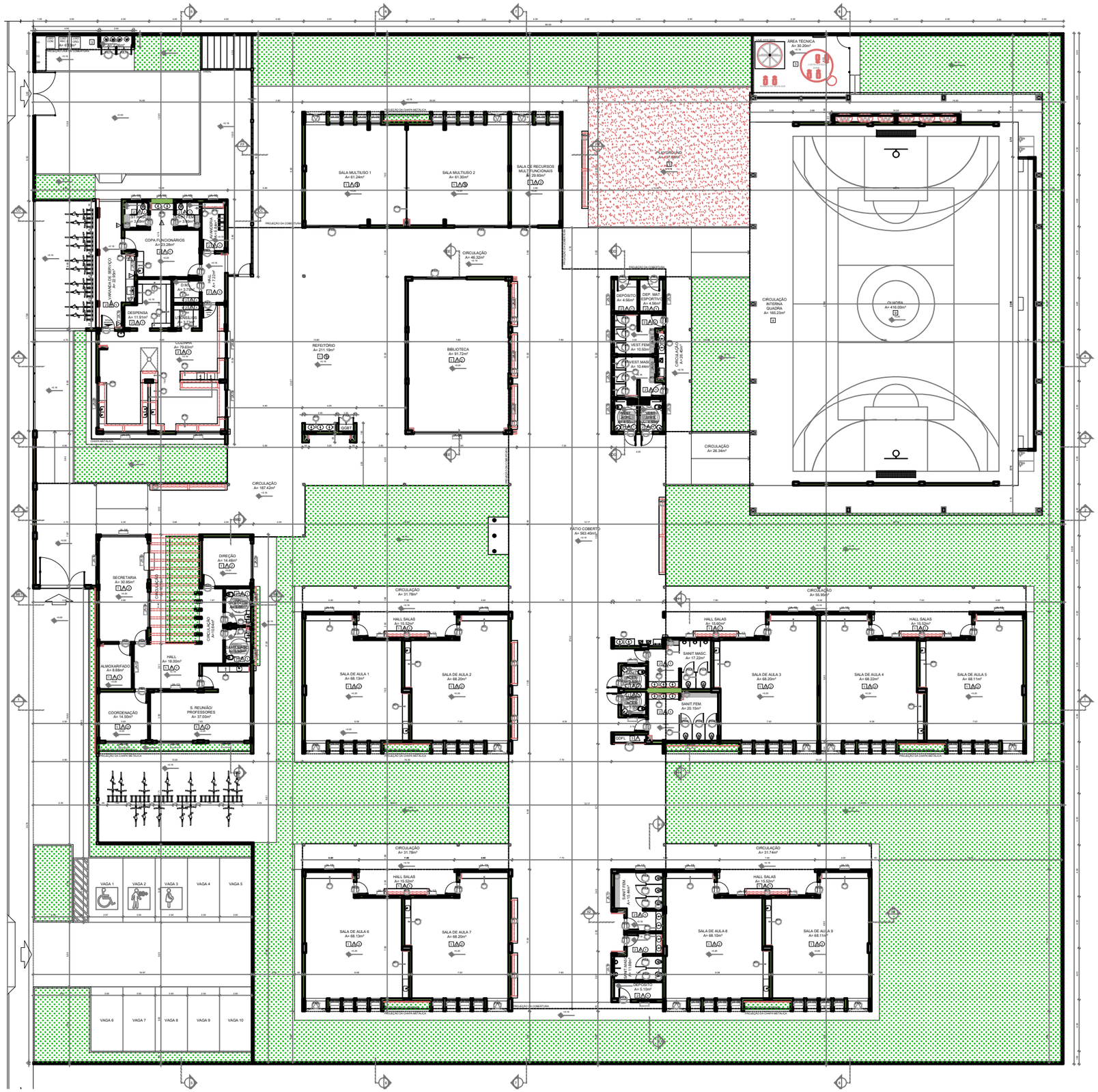

1 PLANTA BAIXA
ESCALA 1/100

NOTAS

- MEDIDAS E NÍVEIS EM METROS.
- VERIFICAR A POSIÇÃO EXATA DOS PILARES NO PROJETO ESTRUTURAL.
- VERIFICAR DETALHES CONSTRUTIVOS PERTINENTES NAS PRANCHAS DE DETALHAMENTO.
- EM CASO DE CONFLITO DE INFORMAÇÕES ENTRE O PROJETO GRÁFICO E O MEMORIAL DESCRITIVO, PREVALECE A INFORMAÇÃO CONTIDA NOS DESENHOS.
- ALTERAÇÕES NESTE PROJETO SOMENTE COM AUTORIZAÇÃO EXPRESSA DO FNDE

REFERÊNCIAS:

- PLANILHA DE QUANTITATIVOS
- MEMORIAL DESCRITIVO E ESPECIFICAÇÕES TÉCNICAS (MARCAS/ FABRICANTES DE MATERIAIS RELACIONADOS AOS PROJETOS CONSTITUEM-SE APENAS COMO REFERÊNCIA. O FNDE NÃO DIRECIONA A ESCOLHA DE MARCAS E NÃO MANTÉM CADASTRO DE FABRICANTES)

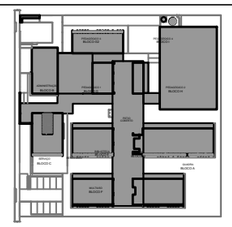

CROQUI DE REFERÊNCIA

MAPA DE ESQUADRIAS - PORTAS

PORTAS DE ALUMÍNIO NATURAL

Ref.	Quantidade	Dimensões (cm)	Tipo	Folhas (nº)	Ambientes
	02	100 x 210	de abrir vidro + veneziana	01	Cozinha
	02	90 x 210	de abrir vidro + veneziana	01	Copa dos funcionários
	07	90 x 210	de abrir veneziana	01	D.M.L., Lavanderia, Vestiários alunos, Depósitos
	10	80 x 185	de abrir veneziana	01	Sanitários alunos
	06	70 x 185	de abrir veneziana	01	Vestiários alunos
	12	170 x 215 + 70	de abrir + bandeira superior vidro + lambrim	02	Salas de aula, Salas multiuso, Sala de recursos mult.
	03	420 x 215 + 70	de correr + bandeira superior vidro + lambrim	04	Salas multiuso, Biblioteca
	01	210 x 215 + 70	de correr + bandeira superior vidro + lambrim	02	Sala de recursos
	01	120 x 210 + 85	de abrir + bandeira superior veneziana	02	Quadro elétrico
	01	240 x 250	de correr veneziana	03	Quadro elétrico
	02	120 x 170	de abrir veneziana	02	Depósito de gás

PORTAS EM MADEIRA COM PINTURA

Ref.	Quantidade	Dimensões (cm)	Tipo	Folhas (nº)	Ambientes
	11	90 x 210	de abrir tipo, chapa metálica	01	Vest.funcionários, Secretaria, Direção, Coordenação, Almoxarifado, Sala reunião/ prof., Sanitários alunos
	06	90 x 210	de abrir tipo, chapa e barra metálica	01	Sanitários PCD, Vestiários PCD
	09	90 x 210	de abrir tipo, chapa, barra mat. e visor	01	Salas de aula

MAPA DE ESQUADRIAS - JANELAS

JANELAS DE ALUMÍNIO NATURAL

Ref.	Quantidade	Dimensões (cm)	Tipo	Área (m²)	Área Total (m²)	Peitoril (cm)	Ambientes
	02	210 x 130	maxim*(standard)	2.73	5.46	80	Cozinha*
	01	150 x 140	correr	2.10	2.10	100	Copa
	01	280 x 205	maxim*(standard)	5.74	5.74	85	Secretaria
	02	280 x 185	maxim*(standard)	5.18	10.36	103	Secretaria, Direção
	03	350 x 185	maxim*(standard)	6.47	19.42	103	Cozinha*
	01	300 x 135	fixa	4.20	4.20	103	Secretaria
	03	280 x 230	Maxi*(standard)	6.44	19.32	55	Biblioteca
	01	700 x 295	Maxi*(standard)	20.30	20.30	55	Biblioteca
	48	85 x 210	maximar	1.79	61.88	75	Salas de aula, Salas multiuso, Sala de recursos
	14	150 x 60	maximar	0.90	12.60	150	Despensa**, Lavand., Vest. func., Sanit. PDC alunos***
						200	Vest PCD alunos***, Vest alunos***, Dep.**, Dep mat esp.**
	05	150 x 60	maximar	1.20	6.00	207	Sanitário PCD adultos, Sanitários alunos
	13	280 x 60	maximar	2.24	29.12	207	Almox.**, Recursos**, S. de aula**, Sanit. alunos***, Sec.**
	02	280 x 60	maximar	1.68	3.36	229	Vestiários alunos***
	03	280 x 180	maximar	5.18	15.54	103	Coordenação, Sala de reunião/prof.
	11	350 x 60	maximar	2.80	30.80	207	Salas de aula**, Sanitários alunos

* AB JANELAS DA COZINHA DEVERÃO PREVISÃO TELA.
** ESQUADRIA SEM PEITORIL DE GRANITO.

LEGENDA

BANCADAS - B* (LxCxH: medidas em metro)

- GRANITO CINZA ANDORINHA - esp. 2 cm - 9x (0.55x3.85x0.60) - SALAS DE AULA
- GRANITO CINZA ANDORINHA - esp. 2 cm - 4x (0.55x1.85x0.60) - LAVA-MÃOS, SANIT. E VEST. ALUNOS
- GRANITO CINZA ANDORINHA - esp. 2 cm - 3x (0.55x2.40x0.60) - SANITÁRIOS ALUNOS E REFEITÓRIO
- GRANITO CINZA ANDORINHA - esp. 2 cm - 1x (0.55x2.40x0.60) - SALA REUNIÃO/PROFESSORES
- GRANITO CINZA ANDORINHA - esp. 2 cm - 2x (0.35x0.85x0.76) - SANITÁRIO PCD ADULTOS
- GRANITO CINZA ANDORINHA - esp. 2 cm - 1x (0.55x1.75x0.60) - VESTIÁRIOS FUNCIONÁRIOS
- GRANITO CINZA ANDORINHA - esp. 2 cm - 1x (0.55x2.05x0.60) - COPA
- GRANITO CINZA ANDORINHA - esp. 2 cm - 1x (0.75x3.85x0.60) - VARANDA DE SERVIÇO
- GRANITO CINZA ANDORINHA - esp. 2 cm - 1x (0.60x3.25x0.60 + 0.60x3.30x0.60 + 0.60x3.25x0.60) - COZINHA (verduras e carnes)
- GRANITO CINZA ANDORINHA - esp. 2 cm - 1x (0.90x1.35) - COZINHA (cargas)
- GRANITO CINZA ANDORINHA - esp. 2 cm - 1x (0.60x3.25x0.60 + 0.90x1.10x0.60) - COZINHA (sucos)
- GRANITO CINZA ANDORINHA - esp. 2 cm - 1x (0.60x3.85x0.60 + 0.60x0.10x0.60 + 0.60x3.10x0.60 + 0.60x3.35x0.60) - COZINHA (distribuição)
- GRANITO CINZA ANDORINHA - esp. 2 cm - 1x (0.60x2.95x0.60 + 0.60x1.70x0.60 + 0.60x2.15x0.60 + 0.60x2.35x0.60) - COZINHA (recepção louça/ lavagem)
- GRANITO CINZA ANDORINHA - esp. 2 cm - 1x (0.55x1.07x0.60) - LAVANDERIA

DIVISÓRIAS*

- GRANITO CINZA ANDORINHA - esp. 20 mm - SANITÁRIOS E VESTIÁRIOS ALUNOS
- MDF REV. LAMINADO MELAMÍNICO ACABAMENTO CINZA - 6x (1.15x2.80x0.07) SALAS MÚLTIUSO

ESCANINHOS - EC* (LxCxH: medidas em metro)

- MDF REV. COM LAMINADO MELAMÍNICO BRANCO - 8x (0.30x3.85x1.80) SALAS DE AULA

PRATELEIRA - PT** (LxCxH: medidas em metro, a altura refere-se a distância do piso)

- GRANITO CINZA ANDORINHA - espessura 2 cm - 1x (0.40x1.67x1.55) - LAVANDERIA
- GRANITO CINZA ANDORINHA - espessura 2 cm - 8x (0.40x2.05x0.45) - DML/ UTENSÍLIOS
- GRANITO CINZA ANDORINHA - espessura 2 cm - 8x (0.30x1.42x0.45) - UTENSÍLIOS
- GRANITO CINZA ANDORINHA - espessura 2 cm - 6x (0.40x1.30x0.45) - DESPENSA
- GRANITO CINZA ANDORINHA - espessura 2 cm - 6x (0.40x2.85x0.45) - DESPENSA
- GRANITO CINZA ANDORINHA - espessura 2 cm - 4x (0.40x3.05x0.45) - DESPENSA

BANCO - BC* (LxCxH: medidas em metro)

- BANCO ALVENARIA ASSENTO: CONCRETO PRÉ-MOLDADO - 12x (0.55x3.55x0.45) - HALL S. AULA, PÁTIO
- BANCO ALVENARIA ASSENTO: CONCRETO PRÉ-MOLDADO - 3x (0.55x6.05x0.45) - PLAY, PÁTIO, CIRCUL.
- BANCO ALVENARIA REVESTIDO COM PASTILHA CERÂMICA - 2x (0.40x1.05x0.45) - VESTIÁRIOS FUNC.
- BANCO ALVENARIA REVESTIDO COM PASTILHA CERÂMICA - 2x (0.40x2.05x0.45) - VESTIÁRIOS ALUNO
- BANCO ALVENARIA REVESTIDO COM PASTILHA CERÂMICA - 1x (0.40x0.85x0.45) - SANIT. MAS. ALUNO
- BANCO ALVENARIA REVESTIDO COM PASTILHA CERÂMICA - 1x (0.40x2.05x0.45) - SANIT. FEM. ALUNO
- BANCO ALVENARIA REVESTIDO COM PASTILHA CERÂMICA - 1x (0.60x2.73x0.45) - SANIT. FEM. ALUNO

* VER AMPLIAÇÕES E DETALHES ESPECÍFICOS
** DISTÂNCIA ENTRE PARTELEIRAS MÚLTIPLAS= 0.40m

ESPECIFICAÇÕES

PISO

1 - GRANITINA COM JUNTAS PLÁSTICAS A CADA 1.00m
2 - CERÂMICA 45x45 cm, PEI 5, COR BRANCO GELO, ANTIDERRAPANTE
3 - PISO EM CONCRETO COM JUNTAS PLÁSTICAS A CADA 1.00m
4 - CONCRETO DESEMPENADO ACABAMENTO USO E JUNTAS PLÁSTICAS A CADA 1.00m
5 - BLOCO INTERTRAVADO DE CONCRETO
6 - PISO GRAMA DE CONCRETO
7 - AREIA
8 - ASFALTADO
9 - PISO INDUSTRIAL POLIDO EM CONCRETO ARMADO

PAREDE

1 - PINTURA ACRÍLICA COR BRANCO GELO SOBRE MASSA CORRIDA
2 - PINTURA ACRÍLICA COR BRANCO GELO COM RODAMEIO DE MADEIRA (15cm) FIXADO A 0.90m DO PISO (ver alturas nas ampliações)
3 - PINTURA ACRÍLICA COR CINZA DO PISO AO TETO
4 - CERÂMICA COR BRANCO GELO COM FAIXA DE PASTILHA CERÂMICA COR LARANJA NA PARTE INFERIOR E SUPERIOR, ACIMA PINTURA ACRÍLICA COR BRANCO GELO (ver alturas nas ampliações)
5 - PASTILHA CERÂMICA COR CINZA DO PISO AO TETO
6 - PINTURA ACRÍLICA COR CINZA ATÉ H=0.60m, ACIMA PINTURA ACRÍLICA COR CINZA CLARO (ver ampliações)
7 - PINTURA ACRÍLICA COR CINZA CLARO SOBRE REBOCO LISO
8 - PINTURA ACRÍLICA COR LARANJA SOBRE REBOCO LISO

TETO

1 - FORRO DE GESSO ACARTONADO COM MASSA CORRIDA E PINTURA PVA COR BRANCO NEVE
2 - FORRO EM FIBRA MINERAL REMOVÍVEL COM ESTRUTURA DE ALUMÍNIO NATURAL
3 - FORRO METÁLICO COLMÉIA
4 - LAJE NERVURADA

LEGENDA PAREDES

- TIJOLO CERÂMICO 10x19x39 - espessura 25cm
- TIJOLO CERÂMICO 10x19x39 - espessura 20cm
- TIJOLO CERÂMICO 9x19x39 - espessura 15cm

Nº	DATA	DESCRIÇÃO

CONTROLE DE REVISÕES

FNDE Fundo Nacional de Desenvolvimento da Educação

MINISTÉRIO DA EDUCAÇÃO

PROJETO PADRÃO - FNDE

PROPRIETÁRIO : PREFEITURA MUNICIPAL DE BASTOS

ENDEREÇO: RUA DAS CEREJEIRAS, ESQ. COM RUA CIDADE DE KUMANO

MUNICÍPIO / UF: BASTOS - SP

PROPRIETÁRIO PREFEITURA MUNICIPAL DE BASTOS

RESP. TÉCNICO ENG. SERGIO MASAO HOSSOYA CREA - 506132666T
ART 28220411700052

AUTOR DO PROJETO CAU

DLFO

CONVÊNIO - 962497/2024

CREA

SERGIO MASAO HOSSOYA:26571975823

Assinado de forma digital por SERGIO MASAO HOSSOYA:26571975823
Dados: 2025.01.22 16:01:33 -03'00'

RA

OBSERVAÇÕES:

ESCOLA 9 SALAS DE AULA - MODELO TÉRREO

PROJETO DE ARQUITETURA

COORDENAÇÃO: COEST - Coordenação Geral de Infraestrutura Educacional

PLANTA BAIXA

ARQ

REVISÃO: R.00

ESCALA: 1/100

DATA EMISSÃO: OUTUBRO DE 2024

PRANCHA: 02/49

FORMATO: (1250x900)