

LEGENDA:

- PAVIMENTO TIPO 1 (A EXECUTAR)
- PAVIMENTO TIPO 2 (EXISTENTE)

NOTA:

1. MEDIDAS EM METRO, EXCETO ONDE INDICADO;
2. PARA SEÇÕES TIPO DE PAVIMENTO, DEMAIS NOTAS E DETALHES VER DE-PRP000138-000.024-000-P05/001.

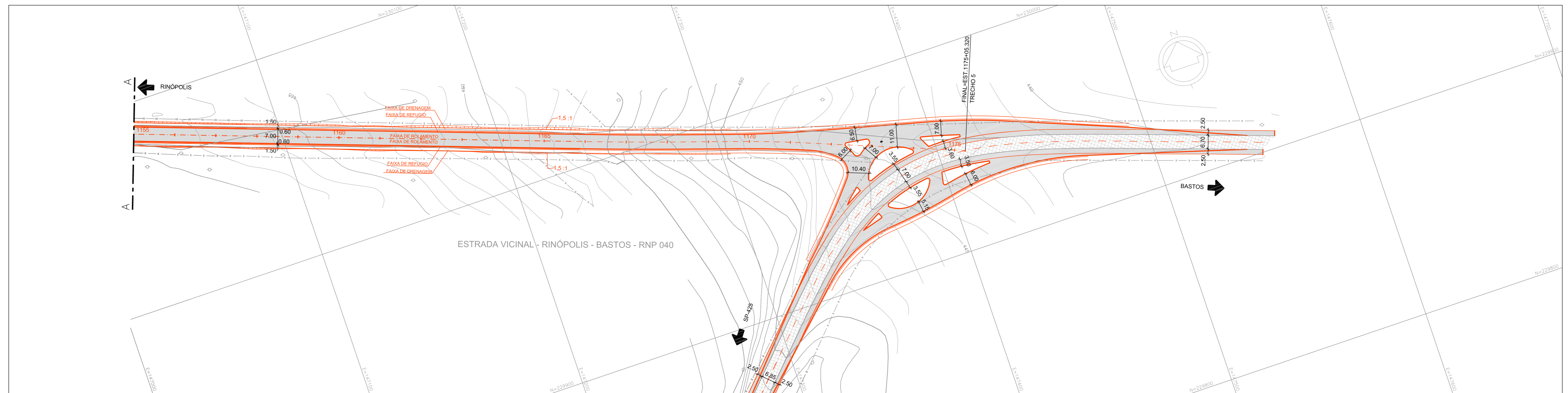

Nº	DISCRIMINAÇÃO	DATA	EMITENTE	VERIFICAÇÃO	APROVAÇÃO	CÓDIGO	OBJETO
REVISÕES							DOCUMENTOS DE REFERÊNCIA

Consórcio LENC - GTP

Grupo Técnico de Projetos S/S Ltda.

ELAB.	TABIS SACHET
DES.	DOUGLAS SANT ANA
VERIF.	DEBORAH N. TARGAS
RESP.TEC.	ALEXANDRE ZUPPOLINI NETO

CREA: 06014401-5

ARTICULAÇÃO

VERIFICAÇÃO

APROVAÇÃO

ESTA FOLHA É PROPRIEDADE DO DER - DEPARTAMENTO DE ESTRADAS DE RODAGEM DO ESTADO DE SÃO PAULO E SEU CONTEÚDO NÃO PODE SER COPIADO OU REVELADO A TERCEIROS. A LIBERAÇÃO OU A APROVAÇÃO DESTA DOCUMENTO NÃO EXIME A DETALHISTA DE SUA RESPONSABILIDADE SOBRE O MESMO.

DER Departamento de Estradas de Rodagem do Estado de São Paulo

EMPREENDIMENTO: VICINAL PRP-138	TRECHO: RINÓPOLIS - BASTOS
SUB-TRECHO: KM 20,900 AO KM 24,300 (BASTOS)	
OBJETO: PLANTA DE DISTRIBUIÇÃO DE PAVIMENTO - ESTACA 1120+0,000 À ESTACA 1175+0,000	
PROGRAMA DE PAVIMENTAÇÃO DE VICINAIS - 2ª FASE	
ESCALA: H=1:1.000 / V=1:100	CÓDIGO: DE-PRP000138-000.024-000-P02/017
REVISÃO	B