

RELAÇÃO DE EQUIPAMENTOS DE ILUMINAÇÃO

20 MOVING BEAN 5r **INDISPENSÁVEL** (Favor providenciar o patch dos aparelhos para GRAND MA2 ou seu manual de instrução para serem criados junto a console da banda)

26 PAR LED RGBW (8 NOS PÉS DA FRENTE - 4 EM CADA) **INDISPENSÁVEL**

18 PAR F#5 (3 VARAS) **INDISPENSÁVEL**

06 ATOMIC 3000

06 MINI BRUTs 6 LÂMPADAS

06 EPISODIAIS **INDISPENSÁVEL**

02 MAQUINAS DE FUMAÇA COM VENTILADOR **INDISPENSÁVEL**

24 CANAIS DE RACK DIMMER

24 PONTOS DE AC 220 PROXIMO AO RACK

03 PONTOS DE LUZ DE SERVIÇO DE 1000W CADA AFIKADAS NO PALCO **INDISPENSÁVEL**

CASES
"somente na house
de som e luz"

ATENÇÃO: O GRID DE ILUMINAÇÃO É DE TOTAL RESPONSABILIDADE DA EMPRESA LOCADORA, E DEVERÁ SER DE **Q50** NAS SEGUINTE MEDIDAS: **11X8 COM 6 PÉS DE 6 MTS DE ALTURA** COM DUAS LINHAS DE **Q50** NO CENTRO. TODAS AS TALHAS DEVERÃO SER OBRIGATORIAMENTE DE 1 (UMA) TONELADA. TODO O EQUIPAMENTO DE LUZ FORNECIDO PELA LOCADORA, DEVERÁ ESTAR DEVIDAMENTE **ATERRADO**. É **INDISPENSÁVEL** O USO DE UM GERADOR DE 180KVA ATERRADO, SOMENTE PARA A LUZ. OU EM CASO DE ENERGIA DE REDE EXTERNA, SERÁ NECESSÁRIO UMA CHAVE TRIFÁSICA DE 200amp. QUALQUER DÚVIDA, OU ALGUM DESACORDO, FAVOR ENTRAR EM CONTATO COM NO MÍNIMO 5 DIAS DE ANTECEDÊNCIA.

CONTATOS:

TEC.DE LUZ: EWERTON (XAROPE)

 (37)98841-4846 **vivo**

E-MAIL: ewerton.xarope@hotmail.com

PRODUTOR: WIDSON NUNES

 (37)9 9987-2152 **vivo**

E-MAIL: widson.produutor@gmail.com

ESCRITÓRIO: TALISMÃ MUSIC

 (11) 5054-7000 / (37)30273121

E-MAIL: ariane.telefonemudo@gmail.com



LEGENDA

-  PAR LED
-  MOVING BEAN
-  BRUT
-  ATOMIC 3000
-  VENTILADOR
-  MÁQUINA DE FUMAÇA
-  PAR 64

EQUIPAMENTOS LOCADORA

1,5 mts

1,5 mts

LEGENDA

- PAR LED
- MOVING BEAN
- BRUT
- ATOMIC 3000
- VENTILADOR
- MÁQUINA DE FUMAÇA
- PAR 64

TRIO PARADADURA
CREONE • PARRERITO • HONADÃO

TALISMA
music

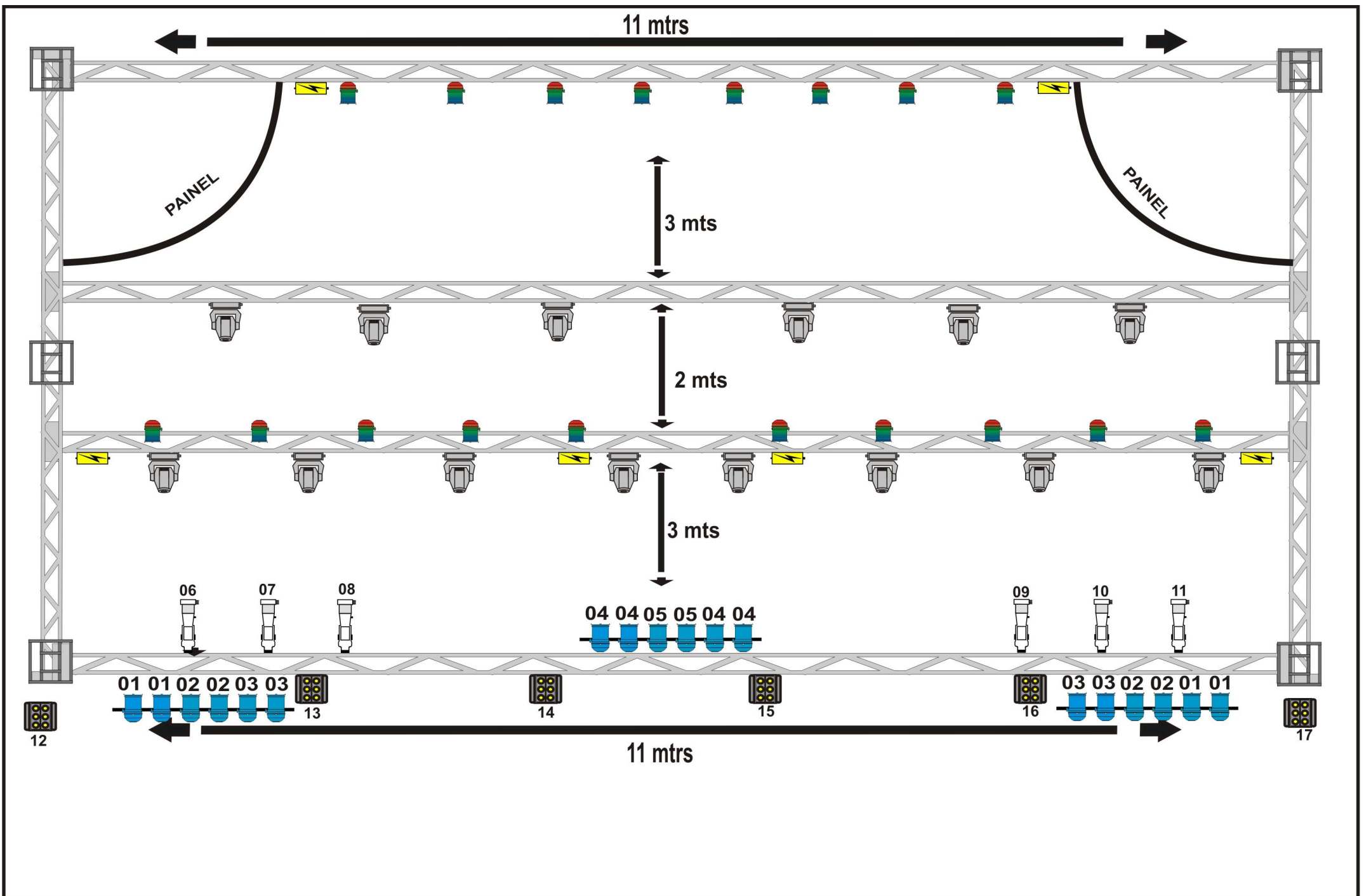

LEGENDA

- PAR LED
- MOVING BEAM
- BRUT
- ATOMIC 3000
- VENTILADOR
- MAQUINA DE FUMAÇA
- PAR 64

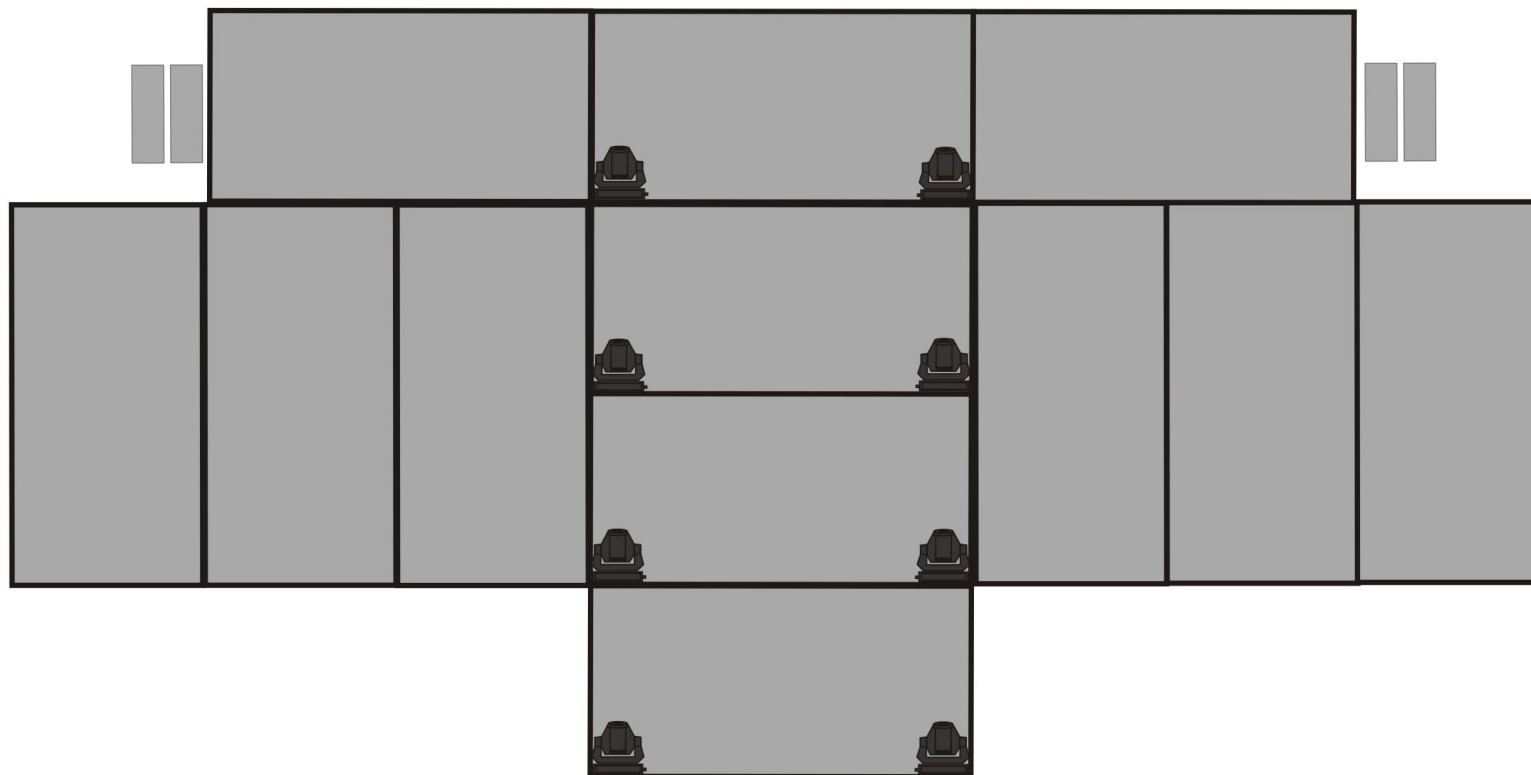

MAPA DE LUZ (BAIXO)

TRIO PARADA **DURA**

CREONE • PARRERITO • KONADÃO

TOUR 2019

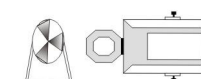
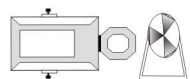

LEGENDA

-  PAR LED
-  MOVING BEAN
-  BRUT
-  ATOMIC 3000
-  VENTILADOR
-  MÁQUINA DE FUMAÇA
-  PAR 64