

SISTEMA DE LUBR.		ÁREAS DE PREPARAÇÃO PERMANENTE		ÁREAS VERDES		TOTAL ÁREAS FORMIGAS		
ID	ÁREA (m²)	ID	ÁREA (m²)	ID	ÁREA (m²)	Tipo	ÁREA (m²)	%
1	1.856,02	1	28.545,30	1	3.503,25	SIST. LUBR.	1.856,02	0,66
2		2		2	571,04	A.P.P.	28.545,30	14,84
4		4		4	36.977,26	ÁREAS VERDES	20.353,53	100
5		5		5		TOTAL	50.828,85	200,0
6		6		6		GLBA	253.600,04	100
7		7		7				
TOTAL	1.856,02	TOTAL	28.545,30	TOTAL	20.111,53			

ÁREA LOTES	
Matrícula	Área (m²)
1	1.856,02
2	28.545,30
3	3.503,25
4	20.353,53
5	50.828,85
6	253.600,04
7	
8	
9	
10	
11	
12	
13	
14	
15	
16	
17	
18	
19	
20	
21	
22	
23	
24	
25	
26	
27	
28	
29	
30	
31	
32	
33	
34	
35	
36	
37	
38	
39	
40	
41	
42	
43	
44	
45	
46	
47	
48	
49	
50	
51	
52	
53	
54	
55	
56	
57	
58	
59	
60	
61	
62	
63	
64	
65	
66	
67	
68	
69	
70	
71	
72	
73	
74	
75	
76	
77	
78	
79	
80	
81	
82	
83	
84	
85	
86	
87	
88	
89	
90	
91	
92	
93	
94	
95	
96	
97	
98	
99	
100	

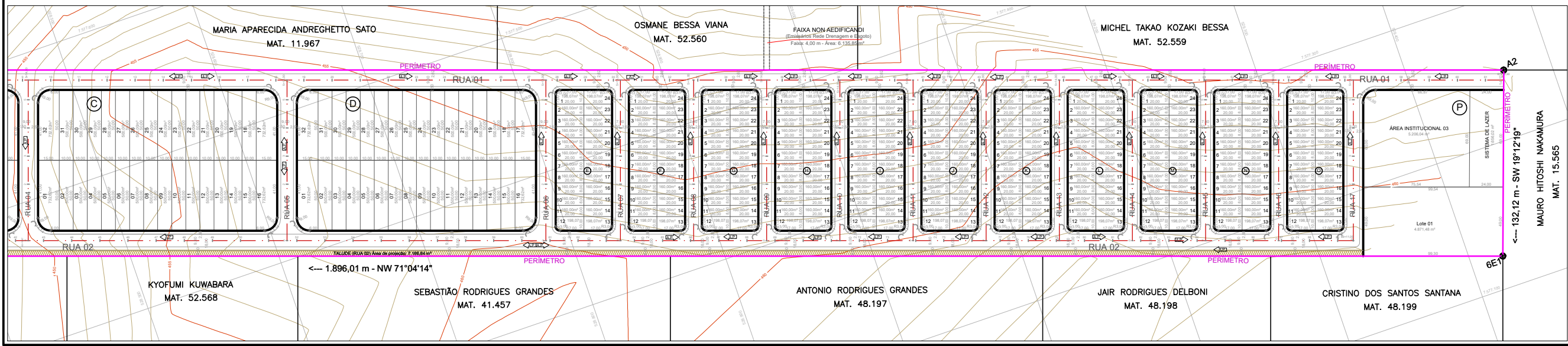

RESUMO ÁREAS INSTITUCIONAIS	
Nº	Área (m²)
Área Inst. 01	603,32
Área Inst. 02	15.616,77
Área Inst. 03	6.208,04
TOTAL	21.304,13

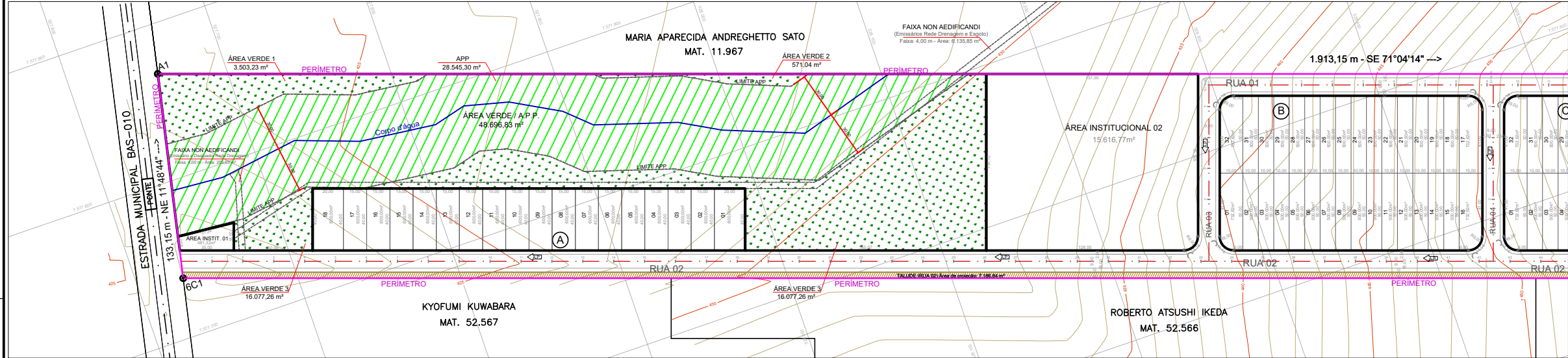
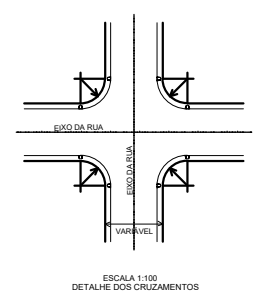
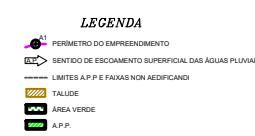

PREFEITURA MUNICIPAL DE BASTOS

ASSUNTO - PROJETO DE PARCELAMENTO DO SOLO - LOTEAMENTO [FOLHA 01/01]

EMPREENDIMENTO - PARQUE RESIDENCIAL E COMERCIAL NORTE

LOCAL - ESTRADA MUNICIPAL BAS-010

PROPRIETÁRIA - PREFEITURA MUNICIPAL DE BASTOS

ESCALA - 1:1.000

LOCALIZAÇÃO - VER INTERIOR DA FOLHA

DECLARO QUE A APROVAÇÃO DO PROJETO NÃO IMPLICA NO RECONHECIMENTO POR PARTE DA PREFEITURA DO DIREITO DE PROPRIEDADE DO TERRENO.

Proprietário: PREFEITURA MUNICIPAL DE BASTOS
CPF nº: 43.441.000/00-00

MANOEL IRONDES ROSA

AUTOR E RESPONSÁVEL TÉCNICO
ALTON GREGES ITA
ENR. CIVIL - CREA/SP 098.802.518-8
ART. 28072/20200138144

14/06/2023 PREFEITURA MUNICIPAL DE BASTOS
SECRETARIA MUNICIPAL DE PLANEJAMENTO