

Detalhe perfil pavimentação sem escala

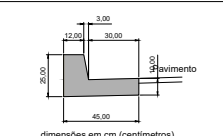

dimensões em cm (centímetros)

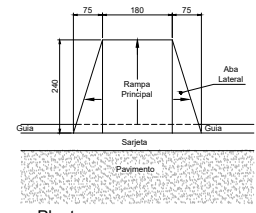
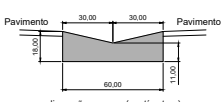

dimensões em cm (centímetros)

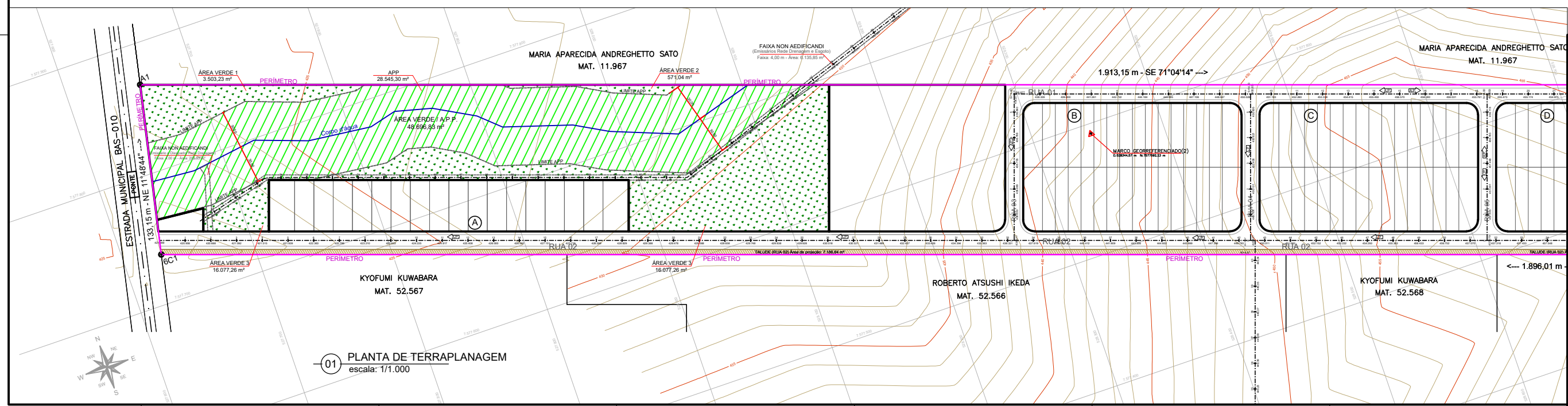
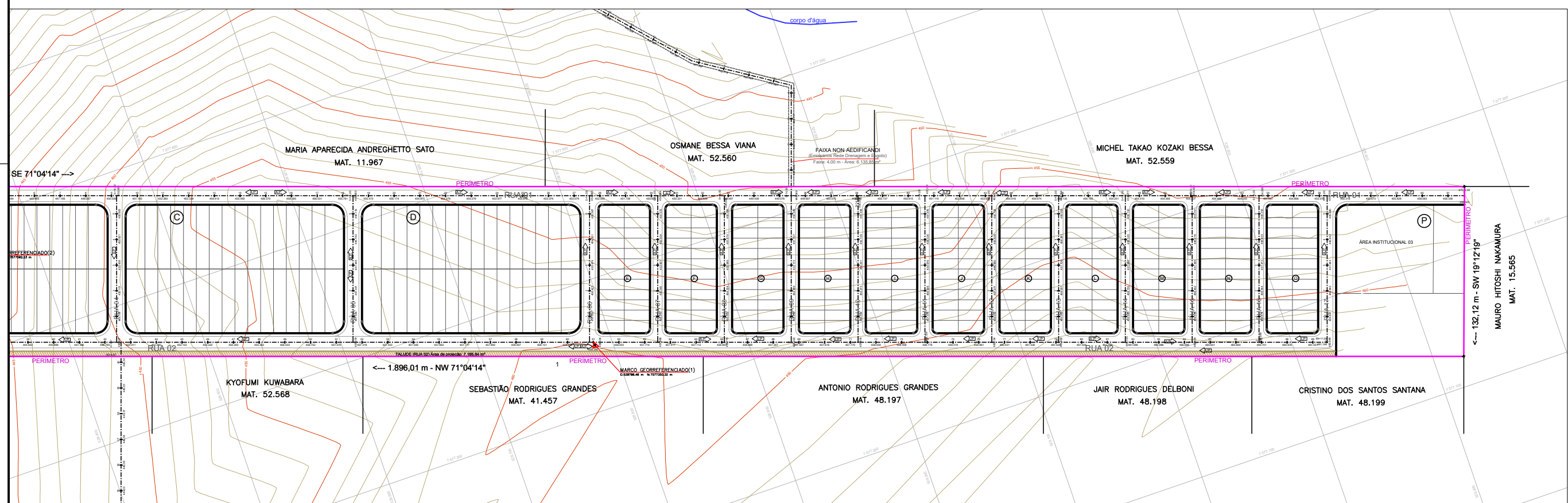

01 PLANTA DE TERRAPLANAGEM
 escala: 1/1.000

- LEGENDA**
- PERÍMETRO DO EMPREENDIMENTO
 - SENTIDO DE ESCOAMENTO SUPERFICIAL DAS ÁGUAS PLUVIAIS
 - LIMITES A.P.P. E FAIXAS NON AEDIFICANDI
 - ÁREA VERDE (A.P.P.)
 - TALUDE (RUA 02) Área de proteção: 7.186,84 m²
 - VERTEICE GEODÉSICO



PREFEITURA MUNICIPAL DE BASTOS

ASSUNTO - PROJETO DE TERRAPLANAGEM - PLANTA 01/03

EMPREENDIMENTO - PARQUE RESIDENCIAL E COMERCIAL NORTE

LOCAL - ESTRADA MUNICIPAL BAS-010

PROPRIETÁRIA - PREFEITURA MUNICIPAL DE BASTOS

ESCALA - 1:1.000

LOCALIZAÇÃO

VER INTERIOR DA FOLHA

QUADRO DE ÁREAS VER PROJETO DE PARCELAMENTO

DECLARO QUE A APROVAÇÃO DO PROJETO NÃO IMPLICA NO RECONHECIMENTO POR PARTE DA PREFEITURA DO DIREITO DE PROPRIEDADE DO TERRENO.

PREFEITURA MUNICIPAL DE BASTOS
 CNPJ/MF: 45.547.433/0001-93

MANUEL IRONIZES ROSA
 PREFEITO MUNICIPAL

AUTOR E RESPONSÁVEL TÉCNICO
 AILTON GREMES ITA
 ENG. CIVIL - CREA/RN: 032.518-8
 ART. 2827/2002(01)38144

18/05/2023 PREFEITURA MUNICIPAL DE BASTOS
 SECRETARIA MUNICIPAL DE PLANEJAMENTO